



COPLADEMM
GOBIERNO
DE MEXICALI

SUBCOMITÉ DE DEPORTE, CULTURA Y RECREACIÓN

4to. Trimestre y Evaluación del POA 2023





**GOBIERNO
DE MEXICALI**



1. Lista de asistencia y verificación del quórum legal



Orden del día (propuesta)

1. Lista de asistencia y verificación del quórum legal.
2. Metodología de la evaluación 2023.
3. Presentación y evaluación ciudadana de los Programas Operativos Anuales 2023 a cargo de las siguientes entidades y/o dependencias.
 - a) Instituto Municipal de Arte y Cultura, Imacum.
 - b) Instituto Municipal del Deporte y la Cultura Física, Imdecuf.
 - c) Patronato del Parque Vicente Guerrero.
 - d) Patronato de las Fiestas del Sol.
 - e) Patronato del Centro de Desarrollo Humano Integral Centenario.
 - f) Patronato del Bosque y Zoológico de la Ciudad.
 - g) Patronato del Centro Recreativo Juventud 2000.
4. Clausura.



**GOBIERNO
DE MEXICALI**



2. Metodología de la evaluación 2023



3. Presentación y evaluación ciudadana de los Programas Operativos Anuales 2023 a cargo de las siguientes entidades:

- a) Instituto Municipal de Arte y Cultura, Imacum.
- b) Instituto Municipal del Deporte y la Cultura Física, Imdecuf.
- c) Patronato del Parque Vicente Guerrero.
- d) Patronato de las Fiestas del Sol.
- e) Patronato del Centro de Desarrollo Humano Integral Centenario.
- f) Patronato del Bosque y Zoológico de la Ciudad.
- g) Patronato del Centro Recreativo Juventud 2000.



**GOBIERNO
DE MEXICALI**



POA 2023 al Cuarto Trimestre

INSTITUTO MUNICIPAL DE ARTE Y CULTURA DE MEXICALI

Noviembre 2023



Nombre corto:

Promoción y difusión de las actividades culturales del municipio de Mexicali.

META 1: Promover y difundir las actividades culturales del municipio de Mexicali, a través de la promoción en medios de comunicación y la conservación de los espacios culturales.

Unidad de Medida:

Informe

Programación anual:

| Alineación PMD | | 1er. Trimestre | | 2do. Trimestre | | 3er. Trimestre | | 4to. Trimestre | | Total Anual | |
|----------------|---------------------------|----------------|---|----------------|---|----------------|---|----------------|---|-------------|---|
| Estrategias | Líneas de Acción | P | R | P | R | P | R | P | R | P | R |
| 2.6, 4.6 | 2.6.1,2.6.3, 2.6.7, 4.6.1 | 1 | 1 | 1 | 1 | 1 | 1 | 1 | 1 | 4 | 4 |

Porcentaje de Avance Anual:

100 %



ACCIONES

1.3.- Conservar los espacios culturales del instituto, mediante mantenimientos preventivos y correctivos.

Nombre corto de la acción:

Mantenimientos preventivos y correctivos

Unidad de medida: Mantenimientos

| Línea de Acción | 1er. Trimestre | | 2do. Trimestre | | 3er. Trimestre | | 4to. Trimestre | | Total Anual | |
|-----------------|----------------|----|----------------|----|----------------|----|----------------|----|-------------|----|
| | P | R | P | R | P | R | P | R | P | R |
| 2.6.1 | 15 | 15 | 15 | 15 | 15 | 15 | 15 | 15 | 60 | 60 |

1.4.- Promover y difundir las actividades artísticas y culturales del imacum, a través de diferentes medios de comunicación televisivos, radiofónicos, digitales e impresos.

Nombre corto de la acción:

Promoción y difusión las actividades

Unidad de medida: Campaña

| Línea de Acción | 1er. Trimestre | | 2do. Trimestre | | 3er. Trimestre | | 4to. Trimestre | | Total Anual | |
|-----------------|----------------|---|----------------|---|----------------|---|----------------|---|-------------|---|
| | P | R | P | R | P | R | P | R | P | R |
| 2.6.7 | 1 | 1 | 1 | 1 | 1 | 1 | 1 | 1 | 4 | 4 |



ACCIONES

1.5.- Fortalecer las actividades culturales, otorgando apoyos a las y los artistas del municipio o en beneficio de proyectos culturales.

Nombre corto de la acción:

Apoyos a las y los artistas del municipio

Unidad de medida: Apoyo

| Línea de Acción | 1er. Trimestre | | 2do. Trimestre | | 3er. Trimestre | | 4to. Trimestre | | Total Anual | |
|-----------------|----------------|---|----------------|---|----------------|---|----------------|---|-------------|----|
| | P | R | P | R | P | R | P | R | P | R |
| 2.6.3 | 6 | 6 | 6 | 6 | 6 | 6 | 6 | 6 | 24 | 24 |



Trabajos de mantenimiento

Evidencias

Reposición de plafones en biblioteca Soledad Ponce de León, Colonia Orizaba



Trabajos de mantenimiento en la biblioteca del poblado Benito Juárez. Aplicación de pintura , reposición de vidrio , emplaste , poda de árbol, pintura en rampa y jardineras





GOBIERNO
DE MEXICALI



Apoyo a la comunidad artística

Evidencias

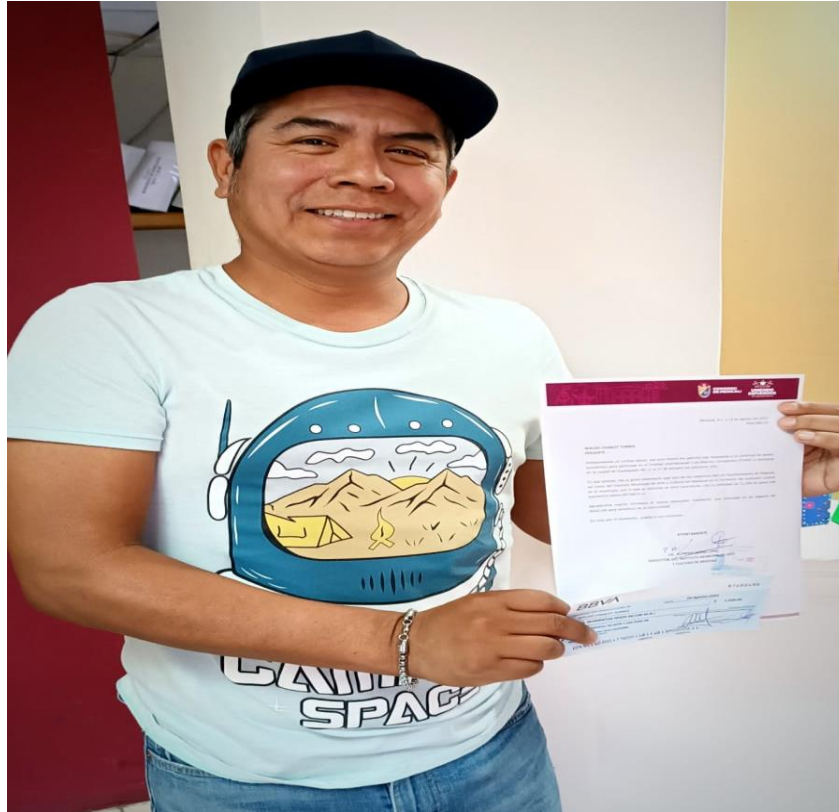

Apoyo otorgado para presentación artística en el Festival Vive Alterno Cervantino 2023



Apoyos otorgados para presentación literaria en la Feria Internacional del Libro en Guadalajara 2023



**GOBIERNO
DE MEXICALI**



PROGRAMA

JUNTOS CON LA CULTURA, PARA PROMOVER LAS ACTIVIDADES CULTURALES Y PRESERVAR EL PATRIMONIO HISTÓRICO PARA HOMBRES Y MUJERES DE MEXICALI

Unidades ejecutoras

JEFATURA DEL DEPARTAMENTO DE BIBLIOTECAS PUBLICAS MUNICIPALES

Nombre corto:

Fomento y difusión de los servicios bibliotecarios.

META 3: Fomentar y difundir los servicios bibliotecarios, la cultura y el fomento a la lectura, a través de la red municipal de bibliotecas públicas para las y los habitantes del municipio de Mexicali.

Unidad de Medida:

Ciudadano atendido

Programación anual:

| Alineación PMD | | 1er. Trimestre | | 2do. Trimestre | | 3er. Trimestre | | 4to. Trimestre | | Total Anual | |
|------------------|----------------------------------|----------------|-------|----------------|-------|----------------|--------|----------------|-------|-------------|--------|
| Estrategias | Líneas de Acción | P | R | P | R | P | R | P | R | P | R |
| 2.2,2.3, 2.6,4.6 | 2.2.3, 2.3.1, 2.6.1, 2.6.3,4.6.1 | 8,000 | 9,326 | 8,000 | 8,125 | 10,500 | 10,500 | 8,500 | 8,500 | 35,000 | 36,451 |

Porcentaje de Avance Anual:

104 %



ACCIONES

3.2.- Realizar y proveer de cursos de formación en la lectura, la cultura y las artes para el personal bibliotecario, como parte de su desarrollo humano y profesional.

Nombre corto de la acción:

Cursos de formación para bibliotecarios

Unidad de medida: Curso

| Línea de Acción | 1er. Trimestre | | 2do. Trimestre | | 3er. Trimestre | | 4to. Trimestre | | Total Anual | |
|-----------------|----------------|---|----------------|---|----------------|---|----------------|---|-------------|---|
| 2.6.3 | P | R | P | R | P | R | P | R | P | R |
| | 1 | 1 | 2 | 2 | 1 | 1 | 2 | 2 | 6 | 6 |

3.3.- Realizar actividades de fomento a la lectura dirigidas a hombres, mujeres, jóvenes, niños y niñas en los recintos de bibliotecas públicas municipales, así como en teatros al aire libre, parques, escuelas y centros culturales.

Nombre corto de la acción:

Actividades de fomento a la lectura

Unidad de medida: Actividad

| Línea de Acción | 1er. Trimestre | | 2do. Trimestre | | 3er. Trimestre | | 4to. Trimestre | | Total Anual | |
|---------------------|----------------|-----|----------------|-----|----------------|-----|----------------|-----|-------------|-----|
| 2.2.3, 2.3.1, 2.6.3 | P | R | P | R | P | R | P | R | P | R |
| | 180 | 216 | 240 | 245 | 160 | 160 | 220 | 220 | 800 | 841 |



ACCIONES

3.4.- Realizar dentro y fuera de las bibliotecas talleres de manualidades, de iniciación a las artes y expresiones artísticas, para los hombres y mujeres, niños y niñas.

Nombre corto de la acción:

Talleres iniciación a las artes

Unidad de medida: Talleres

| Línea de Acción | 1er. Trimestre | | 2do. Trimestre | | 3er. Trimestre | | 4to. Trimestre | | Total Anual | |
|-----------------|----------------|-----|----------------|-----|----------------|-----|----------------|-----|-------------|-----|
| | P | R | P | R | P | R | P | R | P | R |
| 2.6.3 | 120 | 129 | 180 | 186 | 120 | 120 | 180 | 180 | 600 | 615 |

3.5.- Realizar mejoras de los espacios de las bibliotecas públicas municipales y servicios bibliotecarios .

Nombre corto de la acción:

Mejora de espacios y servicios bibliotecarios

Unidad de medida: Mejora

| Línea de Acción | 1er. Trimestre | | 2do. Trimestre | | 3er. Trimestre | | 4to. Trimestre | | Total Anual | |
|-----------------|----------------|---|----------------|---|----------------|---|----------------|---|-------------|---|
| | P | R | P | R | P | R | P | R | P | R |
| 2.6.1, 2.6.3 | | | 2 | 1 | 2 | 2 | 1 | 2 | 5 | 5 |



ACCIONES

3.6.- Atención a las mujeres en temas de empoderamiento femenino, a través de acciones como: manualidades, danza, conferencias y pláticas de prevención de la violencia.

Nombre corto de la acción:

Acciones en atención a las mujeres

Unidad de medida: Actividad

| Línea de Acción | 1er. Trimestre | | 2do. Trimestre | | 3er. Trimestre | | 4to. Trimestre | | Total Anual | |
|-----------------|----------------|----|----------------|----|----------------|----|----------------|----|-------------|-----|
| | P | R | P | R | P | R | P | R | P | R |
| 2.3.1 | 40 | 43 | 70 | 72 | 20 | 20 | 70 | 70 | 200 | 205 |



Cursos para personal de bibliotecas

Evidencias

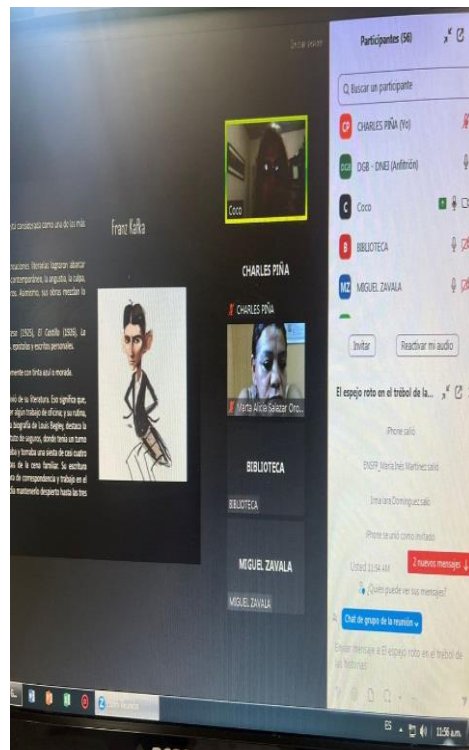
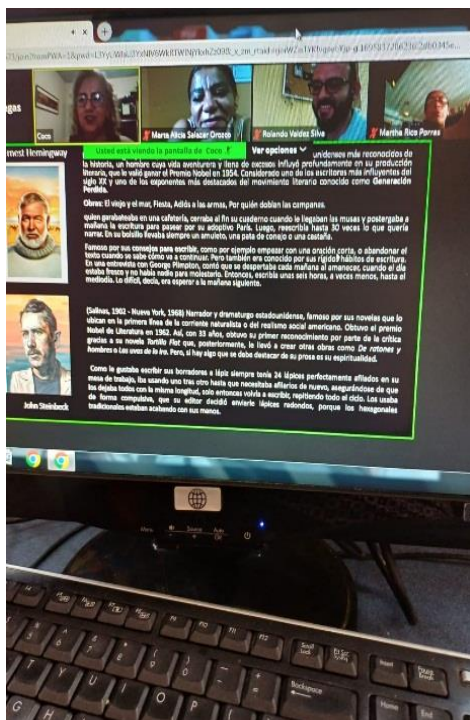
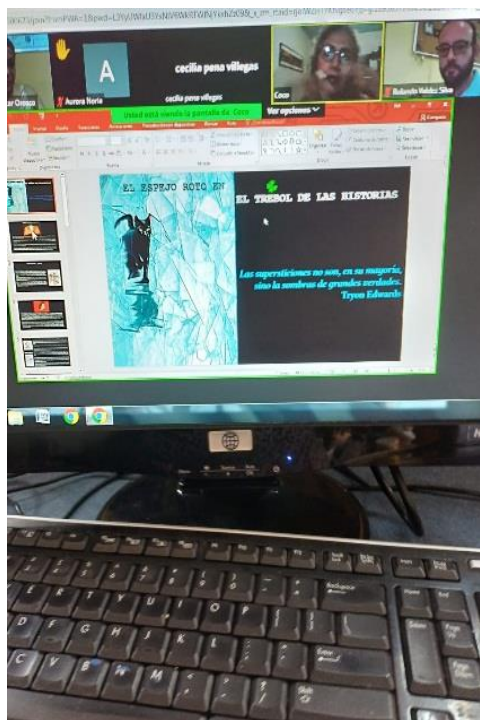

Se realizó un curso de manera virtual “ El Espejo Roto en el Trébol de las Historias”



Actividades de fomento a la lectura

Evidencias

2do. Festival Literario “Tren de Libros” en el Ejido Hermosillo





**GOBIERNO
DE MEXICALI**



Evidencias

Cierre del programa "Mis Vacaciones en la Biblioteca"



Presentación literaria, ciclo de escritores mexicanos en la biblioteca Francisco I. Madero





Taller de manualidades, de iniciación a las artes y expresiones artísticas

Taller "rescatando tradiciones: origen de la catrina" en escuela primaria del Ejido Alberto Oviedo Mota Reacomodo



Taller de manualidades en Casa de la Cultura Progreso





GOBIERNO
DE MEXICALI



Evidencias

Acciones de mejoras en las bibliotecas





Nombre corto:

Fortalecimiento del desarrollo cultural de la ciudad y su valle.

META 4: Fortalecer el desarrollo cultural de la ciudad y su valle mediante la realización de eventos y actividades artísticas que incrementen la participación de las y los ciudadanos para beneficio de la comunidad mexicalense.

Unidad de Medida:

Ciudadanos atendidos

Programación anual:

| Alineación PMD | | 1er. Trimestre | | 2do. Trimestre | | 3er. Trimestre | | 4to. Trimestre | | Total Anual | |
|----------------|----------------------------------|----------------|--------|----------------|--------|----------------|--------|----------------|--------|-------------|--------|
| Estrategias | Líneas de Acción | P | R | P | R | P | R | P | R | P | R |
| 2.3, 2.6, 4.6 | 2.3.1,, 2.6,2 2.6.3,2.6.7, 4.6.1 | 10,000 | 10,350 | 10,000 | 10,253 | 10,000 | 10,387 | 10,000 | 10,000 | 40,000 | 40,990 |

Porcentaje de Avance Anual:

102 %



ACCIONES

4.2.-Contribuir a disminuir la brecha de desigualdad entre hombres y mujeres, fomentando la perspectiva de género en la aplicación de nuestros programas, identificando y registrando la población objetivo que atiende nuestra entidad, desagregada por sexo.

Nombre corto de la acción:

Fomento de la perspectiva de género en los programas

Unidad de medida: Informe

| Línea de Acción | 1er. Trimestre | | 2do. Trimestre | | 3er. Trimestre | | 4to. Trimestre | | Total Anual | |
|-----------------|----------------|---|----------------|---|----------------|---|----------------|---|-------------|---|
| | P | R | P | R | P | R | P | R | P | R |
| 2.3.1 | 1 | 1 | 1 | 1 | 1 | 1 | 1 | 1 | 4 | 4 |

4.3.-Llevar a cabo cursos culturales de iniciación a las artes, educación y tecnología continua a través de los centros culturales adscritos al Imacum con la finalidad de fomentar las expresiones artísticas para las y los ciudadanos.

Nombre corto de la acción:

Cursos culturales de iniciación a las artes

Unidad de medida: Cursos

| Línea de Acción | 1er. Trimestre | | 2do. Trimestre | | 3er. Trimestre | | 4to. Trimestre | | Total Anual | |
|-----------------|----------------|---|----------------|---|----------------|----|----------------|---|-------------|----|
| | P | R | P | R | P | R | P | R | P | R |
| 2.6.3, 2.3.1 | 7 | 7 | | | 14 | 14 | | | 21 | 21 |



ACCIONES

4.4.-Realizar presentaciones artísticas, eventos y actividades culturales con el fin de fomentar la participación de las y los ciudadanos en las diversas expresiones artísticas, respetando la inclusión y la diversidad.

Nombre corto de la acción:

Presentaciones artísticas

Unidad de medida: Presentación

| Línea de Acción | 1er. Trimestre | | 2do. Trimestre | | 3er. Trimestre | | 4to. Trimestre | | Total Anual | |
|-------------------|----------------|----|----------------|----|----------------|----|----------------|----|-------------|----|
| | P | R | P | R | P | R | P | R | P | R |
| 2.6.3,2.6.7,2.3.1 | 25 | 25 | 25 | 18 | 15 | 22 | 25 | 25 | 90 | 90 |

4.5.-Impulsar el trabajo de las y los artistas plásticos, gráficos y visuales a través de exposiciones en los diversos espacios adscritos al Imacum, así como en casa municipal.

Nombre corto de la acción:

Exposiciones en diversos espacios

Unidad de medida: Evento

| Línea de Acción | 1er. Trimestre | | 2do. Trimestre | | 3er. Trimestre | | 4to. Trimestre | | Total Anual | |
|-----------------|----------------|---|----------------|---|----------------|---|----------------|---|-------------|----|
| | P | R | P | R | P | R | P | R | P | R |
| 2.6.3, 2.6.7 | 6 | 6 | 7 | 7 | 3 | 6 | 9 | 9 | 25 | 28 |



ACCIONES

4.6.-Impulsar el desarrollo cultural a través de la tecnología, programas digitales y actividades virtuales.

Nombre corto de la acción:

Programas digitales y actividades virtuales

Unidad de medida: Actividades

| Línea de Acción | 1er. Trimestre | | 2do. Trimestre | | 3er. Trimestre | | 4to. Trimestre | | Total Anual | |
|-------------------|----------------|---|----------------|---|----------------|---|----------------|---|-------------|----|
| | P | R | P | R | P | R | P | R | P | R |
| 2.6.3,2.6.7,2.3.1 | 6 | 6 | 7 | 7 | 6 | 6 | 6 | 6 | 25 | 25 |

4.7.- Promover, rescatar y difundir el patrimonio cultural e histórico para las y los ciudadanos, así como la memoria colectiva de la ciudad y el valle a través de actividades y servicios.

Nombre corto de la acción:

Promoción, rescate y difusión del patrimonio cultural e histórico

Unidad de medida: Evento

| Línea de Acción | 1er. Trimestre | | 2do. Trimestre | | 3er. Trimestre | | 4to. Trimestre | | Total Anual | |
|-----------------|----------------|----|----------------|----|----------------|----|----------------|----|-------------|----|
| | P | R | P | R | P | R | P | R | P | R |
| 2.6.2 | 17 | 17 | 14 | 14 | 14 | 14 | 20 | 20 | 65 | 65 |



ACCIONES

4.8.- Impulsar el turismo cultural así como el talento local mediante temporadas de presentaciones artísticas en la casa de la cultura de Mexicali.

Nombre corto de la acción:

Presentaciones artísticas en la Casa de la Cultura

Unidad de medida: Presentación

| Línea de Acción | 1er. Trimestre | | 2do. Trimestre | | 3er. Trimestre | | 4to. Trimestre | | Total Anual | |
|-----------------|----------------|---|----------------|---|----------------|---|----------------|----|-------------|----|
| | P | R | P | R | P | R | P | R | P | R |
| 2.6.3, 2.6.7 | 4 | 0 | 7 | 7 | 8 | 2 | 4 | 14 | 23 | 23 |

4.9.-Promover la igualdad de género mediante presentaciones artísticas y de artes plásticas, contando con la participación de artistas mujeres con el fin de empoderar a la mujer.

Nombre corto de la acción:

Promoción de la igualdad de género

Unidad de medida: Presentación

| Línea de Acción | 1er. Trimestre | | 2do. Trimestre | | 3er. Trimestre | | 4to. Trimestre | | Total Anual | |
|-----------------|----------------|---|----------------|---|----------------|---|----------------|---|-------------|----|
| | P | R | P | R | P | R | P | R | P | R |
| 2.3.1 | 4 | 4 | | | | | 6 | 6 | 10 | 10 |



GOBIERNO
DE MEXICALI

UNIENDO
ESFUERZOS
24 Ayuntamiento



Evidencias

Cursos culturales de iniciación a las artes “Evento cierre de curso de verano de los centros culturales”

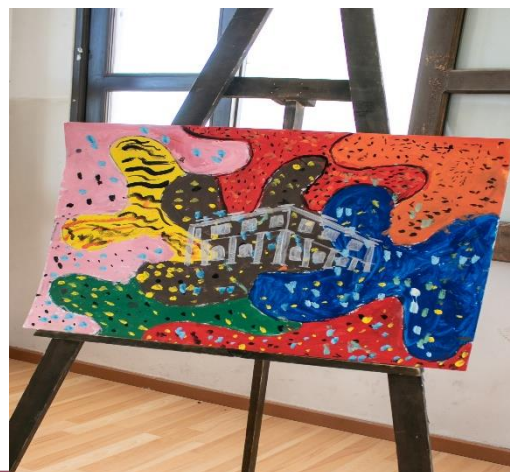

Noviembre 2023



**GOBIERNO
DE MEXICALI**



Presentaciones artísticas y culturales

Evidencias

Gala del Festival Nacional de Folklor México en la Frontera



Presentación de la Compañía Muégana Danza en Casa de la Cultura Progreso



Noviembre 2023



Exposiciones

Evidencias

Exposición “Motivos, técnicas interdisciplinarias” en la galería Ricardo Paniagua de Casa de la Cultura

Exposición plástica multidisciplinaria Sensorial “Despertando tus sentidos” del Colectivo Quadricromia en la galería Rufino Tamayo de Casa de la Cultura

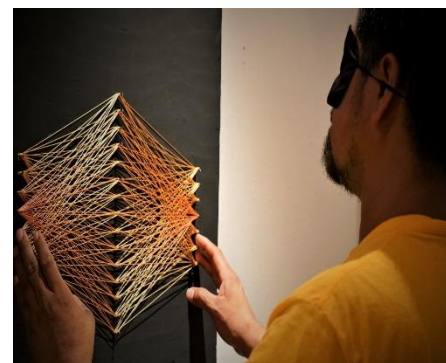



GOBIERNO DE MEXICALI



Transmisión de cápsulas digitales

Evidencias

“Matarile” historias de juegos y juguetes retro

“Ciber Clips” transmisión de efemérides tecnológicas

Te invita a la transmisión de

Matarile

Historia de juegos y juguetes RETRO

“PLAY-DOH”

Viernes 15 de septiembre de 2023
18:00 horas

A través de nuestras redes sociales

• Imacum Arte Cultura
• Meyibó, Centro del Saber

www.imacumvirtual.com

Imacum Arte Cultura
25 de agosto · 🌐

No te puedes perder la transmisión de "Ciber Clips Meyibó: Efemérides tecnológicas del mes de agosto" 📺 📱 🖨️ 📠 📡

📅 Este viernes 25 de agosto a las 18:00 horas, a través de nuestras redes sociales y la plataforma www.imacumvirtual.com

#IMACUM #CulturaExpuesta24Siete #UniendoEsfuerzos

21 DE AGOSTO DE 1888



**GOBIERNO
DE MEXICALI**



Difusión del patrimonio histórico y cultural

Evidencias

Presentación del libro “En un Día Como Hoy” del autor Mario Castillo Noriega

Grabación del segmento "Enlace con la Historia del Municipio de Mexicali" en las instalaciones del Archivo Histórico

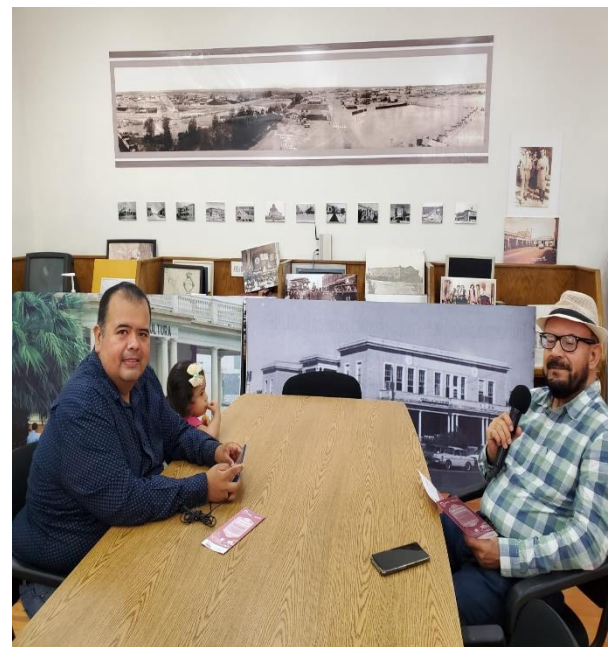

Noviembre 2023



Presentaciones artísticas en Casa de la Cultura

Evidencias



“Mexicali tiene danza” con el Ballet Folklórico Municipal

“Mexicali tiene teatro”, presentación de obra La Catrina se Muda



**GOBIERNO
DE MEXICALI**



PROGRAMA

JUNTOS CON LA CULTURA, PARA PROMOVER LAS ACTIVIDADES CULTURALES Y PRESERVAR EL PATRIMONIO HISTÓRICO PARA HOMBRES Y MUJERES DE MEXICALI

Unidades ejecutoras

JEFATURA DE CULTURAS POPULARES

Nombre corto:

Acercamiento de actividades culturales a las comunidades

META 5: Acercar en comunidades, servicios y actividades artísticas culturales y de tradición para hombres y mujeres.

Unidad de Medida:

Ciudadanos atendidos

Programación anual:

| Alineación PMD | | 1er. Trimestre | | 2do. Trimestre | | 3er. Trimestre | | 4to. Trimestre | | Total Anual | |
|------------------------------|--|----------------|--------|----------------|-------|----------------|-----|----------------|--------|-------------|--------|
| Estrategias | Líneas de Acción | P | R | P | R | P | R | P | R | P | R |
| 1.2, 2.1, 2.2, 2.3, 2.6, 4.6 | 1.2.5;2.1.4; 2.2.3; 2.3.1,2.6.3, 4.6.1 | 9,500 | 16,165 | 7,000 | 9,411 | 12,800 | 898 | 16,000 | 16,000 | 45,300 | 42,474 |

Porcentaje de Avance Anual:

93.76 %



ACCIONES

5.2.- Realizar talleres de introducción a las artes para fortalecer el desarrollo humano de las mujeres.

Nombre corto de la acción:

Talleres dirigidos a mujeres

Unidad de medida: Taller

| Línea de Acción | 1er. Trimestre | | 2do. Trimestre | | 3er. Trimestre | | 4to. Trimestre | | Total Anual | |
|---------------------------------|----------------|---|----------------|---|----------------|---|----------------|---|-------------|---|
| 1.2.5;2.1.4; 2.2.3; 2.6.3;2.3.1 | P | R | P | R | P | R | P | R | P | R |
| | 1 | 1 | 1 | 1 | 1 | 1 | 1 | 1 | 4 | 4 |

5.3.- Realizar talleres de introducción a las artes con las comunidades para fomentar la cultura.

Nombre corto de la acción:

Talleres en comunidades

Unidad de medida: Taller

| Línea de Acción | 1er. Trimestre | | 2do. Trimestre | | 3er. Trimestre | | 4to. Trimestre | | Total Anual | |
|--------------------------------|----------------|---|----------------|---|----------------|---|----------------|---|-------------|---|
| 1.2.5;2.1.4;2.2.3; 2.6.3;2.3.1 | P | R | P | R | P | R | P | R | P | R |
| | 1 | 0 | 1 | 2 | 1 | 1 | 1 | 1 | 4 | 4 |



ACCIONES

5.4.- Realizar festival tradicional de día de muertos, para fomentar las tradiciones mexicanas.

Nombre corto de la acción:

Festival de día de muertos

Unidad de medida: Evento

| Línea de Acción | 1er. Trimestre | | 2do. Trimestre | | 3er. Trimestre | | 4to. Trimestre | | Total Anual | |
|-----------------|----------------|---|----------------|---|----------------|---|----------------|---|-------------|---|
| 2.1.4 | P | R | P | R | P | R | P | R | P | R |
| 2.6.3;2.3.1 | | | | | | | 1 | 1 | 1 | 1 |

5.5.- Celebrar el aniversario de la ciudad de Mexicali, para promover el aprecio e identidad local.

Nombre corto de la acción:

Aniversario de la ciudad

Unidad de medida: Evento

| Línea de Acción | 1er. Trimestre | | 2do. Trimestre | | 3er. Trimestre | | 4to. Trimestre | | Total Anual | |
|---------------------|----------------|---|----------------|---|----------------|---|----------------|---|-------------|---|
| 2.1.4; 2.6.3; 2.3.1 | P | R | P | R | P | R | P | R | P | R |
| | 1 | 1 | | | | | | | 1 | 1 |



ACCIONES

| 5.6.- Organizar el foro cultural de fiestas del sol en fex con la participación de artistas locales con el fin de difundir el quehacer artístico. | | | | | Nombre corto de la acción: Foro Cultural Fiestas del Sol | | | | | |
|---|----------------|---|----------------|---|--|---|----------------|---|-------------|---|
| | | | | | Unidad de medida: Evento | | | | | |
| Línea de Acción | 1er. Trimestre | | 2do. Trimestre | | 3er. Trimestre | | 4to. Trimestre | | Total Anual | |
| 2.1.4;2.6.3;2.3.1 | P | R | P | R | P | R | P | R | P | R |
| | | | | | 1 | 1 | | | 1 | 1 |

| 5.7.- Organizar el foro cultural de villa navideña con la participación de artistas locales con la finalidad de difundir las tradiciones decembrinas. | | | | | Nombre corto de la acción: Foro cultural de villa navideña | | | | | |
|---|----------------|---|----------------|---|--|---|----------------|---|-------------|---|
| | | | | | Unidad de medida: Evento | | | | | |
| Línea de Acción | 1er. Trimestre | | 2do. Trimestre | | 3er. Trimestre | | 4to. Trimestre | | Total Anual | |
| 2.1.4;2.6.3;2.3.1 | P | R | P | R | P | R | P | R | P | R |
| | | | | | | | 1 | 1 | 1 | 1 |



ACCIONES

5.8.- Realizar presentaciones artísticas para promover el talento artístico local en el valle y la ciudad.

Nombre corto de la acción:

Presentaciones artísticas

Unidad de medida: Presentaciones

| Línea de Acción | 1er. Trimestre | | 2do. Trimestre | | 3er. Trimestre | | 4to. Trimestre | | Total Anual | |
|-----------------------|----------------|---|----------------|---|----------------|---|----------------|---|-------------|----|
| | P | R | P | R | P | R | P | R | P | R |
| 2.1.4;2.6. 3;2.3.1 | 5 | 4 | 5 | 7 | 4 | 3 | 6 | 6 | 20 | 20 |

5.9.- Realizar temporada de teatro escolar para fomentar la cultura en todos los niveles de educación.

Nombre corto de la acción:

Temporada de teatro escolar

Unidad de medida: Evento

| Línea de Acción | 1er. Trimestre | | 2do. Trimestre | | 3er. Trimestre | | 4to. Trimestre | | Total Anual | |
|-----------------------|----------------|----|----------------|----|----------------|---|----------------|----|-------------|-----|
| | P | R | P | R | P | R | P | R | P | R |
| 2.1.4;2.6 .3;2.3.1 | 37 | 37 | 26 | 26 | | | 37 | 37 | 100 | 100 |



ACCIONES

5.10.- Realizar verbenas culturales en las colonias de la ciudad y el valle.

Nombre corto de la acción:

Verbenas culturales

Unidad de medida: Evento

| Línea de Acción | 1er. Trimestre | | 2do. Trimestre | | 3er. Trimestre | | 4to. Trimestre | | Total Anual | |
|-----------------------|----------------|---|----------------|---|----------------|---|----------------|---|-------------|----|
| | P | R | P | R | P | R | P | R | P | R |
| 2.1.4;2.6. 3;2.3.1 | 6 | 4 | 4 | 6 | 2 | 1 | 6 | 7 | 18 | 18 |



Evidencias

“Taller de Clown” Impartido en Casa de la Cultura





GOBIERNO DE MEXICALI

UNIENDO ESFUERZOS 24 Ayuntamiento



3er Festival de Día de Muertos

Evidencias





**GOBIERNO
DE MEXICALI**



Evidencias

Participación artística con el espectáculo “Fuego” Fiestas del Sol 2023



Noviembre 2023



**GOBIERNO
DE MEXICALI**



Presentaciones artísticas

Evidencias

Noche mexicana en Crea Cultura



Fiestas patrias en Delegación González Ortega





Temporada de teatro escolar

Se realizó la temporada de teatro escolar gratuito , con presentaciones en escuelas de nivel básico en colonias como : Valle de Puebla, Valle del Pedregal, Independencia y Progreso





Verbenas culturales

Evidencias

Centro Recreativo y Cultural de Ángeles de Puebla

Delegación Progreso





Se realizaron actividades artísticas dirigidas a las mujeres, así como talleres utilizando las técnicas del teatro y la danza para para fortalecer su desarrollo



2 talleres de teatro en el centro de internamiento para menores Infractores, en la sección femenil



Se realizó un taller de introducción a la danza contemporánea para mujeres , en El Centro de Atención a la Violencia Intrafamiliar



Se realizaron talleres 2 de bisutería en la biblioteca “C. Manuel Villalpando”





**GOBIERNO
DE MEXICALI**



POA 2023 al Cuarto Trimestre

PATRONATO DEL PARQUE VICENTE GUERRERO

Noviembre 2023



Nombre corto:

Promoción y realización de convenios de colaboración.

META 1: Realizar actividades administrativas tendientes a promover y producir convenios en colaboración con los sectores públicos y privados con el objetivo de atraer una mayor afluencia de visitantes, impulsando en ellos tener espacios seguros familiares en las instalaciones de los parques del patronato.

Unidad de Medida:

INFORME

Programación anual:

| Alineación PMD | | 1er. Trimestre | | 2do. Trimestre | | 3er. Trimestre | | 4to. Trimestre | | Total Anual | |
|----------------|------------------|----------------|---|----------------|---|----------------|---|----------------|---|-------------|---|
| Estrategias | Líneas de Acción | P | R | P | R | P | R | P | R | P | R |
| 4.6 | 4.6.2 | 1 | 1 | 1 | 1 | 1 | 1 | 1 | 1 | 4 | 4 |

Porcentaje de Avance Anual:

100%



ACCIONES

1.3.- Acordar donativos a través de convenios.

Nombre corto de la acción:

Convenios de Colaboración.

Unidad de medida: Convenio

| Línea de Acción | 1er. Trimestre | | 2do. Trimestre | | 3er. Trimestre | | 4to. Trimestre | | Total Anual | |
|-----------------|----------------|----|----------------|---|----------------|---|----------------|---|-------------|----|
| | P | R | P | R | P | R | P | R | P | R |
| 4.6.1 | 6 | 17 | 6 | 5 | 9 | 9 | 4 | 6 | 35 | 37 |



CONVENIO DE COLABORACION

CONVENIO/PVG/038-2023

CONVENIO DE COLABORACION QUE CELEBRAN POR UNA PARTE EL PATRONATO DEL PARQUE VICENTE GUERRERO, REPRESENTADO EN ESTE ACTO POR EL **C. CESAR IBÁÑEZ ARROYO**, EN SU CARÁCTER DE DIRECTOR Y APODERADO LEGAL, A QUIEN EN LO SUCESIVO Y PARA LOS EFECTOS DEL PRESENTE CONVENIO SE LE DENOMINARA "EL PATRONATO" Y POR OTRA PARTE **C. JOSÉ LUIS HERRERA ANTELO**, EN SU CARÁCTER DE REPRESENTANTE DE "686 **ARTESANOS CERVECEROS S. DE R.L. DE C.V.**", A QUIEN EN LO SUCESIVO SE LE DENOMINARA "LA EMPRESA", QUIENES MANIFIESTAN QUE CELEBRAN EL PRESENTE CONVENIO SUJETANDOSE AL TENOR DE LAS SIGUIENTES DECLARACIONES Y CLAUSULAS.

DECLARACIONES

"EL PATRONATO DECLARA"

1.- QUE ES ORGANISMO DESCENTRALIZADO DE LA ADMINISTRACION PUBLICA MUNICIPAL, CON PERSONALIDAD JURIDICA Y PATRIMONIO PROPIOS, CREADO POR ACUERDO DE CABILDO DE FECHA DE VEINTIDOS DE AGOSTO DE MIL NOVECIENTOS NOVENTA Y SEIS PUBLICADO EN EL PERIODICO OFICIAL EN FECHA DE SEIS DE SEPTIEMBRE DE MIL NOVECIENTOS NOVENTA Y SEIS, QUE TIENE COMO OBJETIVOS

1.1.- LA ADMINISTRACION Y EL MEJORAMIENTO DE LOS RECURSOS MATERIALES Y HUMANOS QUE SE REQUIEREN PARA LA ADQUISICION, CONSERVACION Y CUIDADO DE LOS PARQUES.

1.2.- PROMOVER Y FOMENTAR EL DESARROLLO DE PROYECTOS, INICIATIVAS Y CONSTRUCCIONES QUE DEBAN REALIZARSE PARA EL MEJORAMIENTO Y CONSERVACION DE LOS PARQUES, CON EL PROPOSITO DE OFRECER A LOS USUARIOS MEJORES INSTALACIONES.

1.3 PLANEAR, ORIENTAR, PROMOVER Y FOMENTAR LA CELEBRACION DE EVENTOS ESPECIALES, ORIENTADOS A LA CREACION Y A LA CONVIVENCIA HUMANA, EN LOS QUE SE PROMUEVAN LOS VALORES DE LA COMUNIDAD.

1.4.- LA PROMOCION DE INTERCAMBIOS CON INSTITUCIONES NACIONALES Y/O INTERNACIONALES CUYOS FINES SEAN SIMILARES A LOS DEL PATRONATO, LA CELEBRACION DE CONVENIOS DE INTERCAMBIOS Y TODAS AQUELLAS ACCIONES QUE RESULTEN PROCEDENTES PARA LA BUENA MARCHA DE LOS PARQUES, ASI COMO EL ACCESO DE MAYORES RECURSOS ECONOMICOS PARA EL FOMENTO DE

EL ESTABLECIMIENTO DE DE LOS PARQUES, COMO ACCIONES, RESTAURANTE Y

MENTANDO LA INVERSION DE ORGANISMO.

PERSONALIDAD Y LEGAL DEL CIUDAD DE MEXICALI, BAJA CALIFORNIA DE LA ADMINISTRACION CIVIL DEL ESTADO DE BAJA CALIFORNIA SE LE DENOMINARA "EL PATRONATO".

CONSEJO DIRECTIVO DEL PARQUE VICENTE GUERRERO, REPRESENTADO EN ESTE ACTO POR EL **C. CESAR IBÁÑEZ ARROYO**, EN SU CARÁCTER DE DIRECTOR Y APODERADO LEGAL, A QUIEN EN LO SUCESIVO Y PARA LOS EFECTOS DEL PRESENTE CONVENIO SE LE DENOMINARA "LA EMPRESA", QUIENES MANIFIESTAN QUE CELEBRAN EL PRESENTE CONVENIO SUJETANDOSE AL TENOR DE LAS SIGUIENTES DECLARACIONES Y CLAUSULAS.

ADOLFO LOPEZ MATEOS Y ANTONIO GARCIA INDUSTRIAL DE LA CIUDAD DE MEXICALI, BAJA CALIFORNIA, QUIENES MANIFIESTAN QUE CELEBRAN EL PRESENTE CONVENIO SUJETANDOSE AL TENOR DE LAS SIGUIENTES DECLARACIONES Y CLAUSULAS.

A MAYORIA DE EDAD, QUE TIENE LA CAPACIDAD JURIDICO PARA CELEBRAR

1283, COLONIA NUEVA, C.P. 21000, TEL. 686 569 9155 MISMO TIENE LA CAPACIDAD JURIDICA PARA CELEBRAR LOS EFECTOS DEL CONVENGA.

PARTES SE RECONOCEN EN ESTE CONVENIO A CONTRATAR Y SUJETAN

INSTALACION DE LONAS EN EL CERCO PERIMETRAL DEL PARQUE VICENTE GUERRERO Y EN EL CERCO PERIMETRAL DEL PARQUE CRI CRI.

A INSTALAR UNA LONA EN EL PARQUE VICENTE GUERRERO Y EN EL PARQUE CRI CRI. ACEPTA CUMPLIR Y HACER EFECTIVO LAS QUE SON INHERENTES

CONVENIO DE COLABORACION ENTRE EL PATRONATO Y LA EMPRESA EN EL AÑO 2024.

PUBLICIDAD QUE SE EXHIBA EN EL PARQUE VICENTE GUERRERO Y EN EL PARQUE CRI CRI.

IMPRESIONES EN ALUMINIO EN EL PARQUE VICENTE GUERRERO Y EN EL PARQUE CRI CRI E IMPRESIÓN DE UN TOTAL DE \$7,160.00

PRESENTE CONVENIO, SE SUJETA A LAS LEYES VIGENTES EN EL ESTADO DE BAJA CALIFORNIA.

PRESENTE CONTRATO NO SUJETA A NINGUN O QUE PUEDA AFECTAR EL VALOR DEL MISMO O LO QUE CUALQUIER

SE SUJETA EN LA EJECUCION DE ESTE CONVENIO A LA JURISDICCION DE LOS JUDICIOS DE LA CALIFORNIA MEXICO, POR LO QUE EL DOMICILIO PRESENTE O FUTURO

ENTERADAS AMBAS PARTES DE SU CONVENIO POR DUPLICADO EL 15 DE AGOSTO DE 2023 EN CALIFORNIA, MEXICO.

C. JOSÉ LUIS HERRERA ANTELO
REPRESENTANTE
686 CERVECEROS ARTESANOS S. DE R.L. DE C.V.

C. DORA ALICIA MOLINA ROMERO
TESTIGO

Handwritten signatures and initials in blue ink.

CONVENIOS



PALAPA 01

“LA MARCHA DE LAS LETRAS”

¡Que todos los niños estén muy atentos, las cinco vocales van a desfilan!



PALAPA 02

“EL CHORRITO”

Allá en la fuente había un chorrillo, se hacía grandote, se hacía chiquito



CONVENIOS



GOBIERNO DE MEXICALI



Redacción · 17 jul · 1 Min. de lectura

Habr  concierto con causa en el Vicente Guerrero

Varios talentos cachanillas se han unido para presentar un evento con causa este jueves 20 de julio en el Parque Vicente Guerrero, donde se presentar  un programa musical para toda la familia.

El evento es a beneficio de la ni a Aranza Mariela, de 5 a os de edad, para la recaudaci n de fondos destinado a su operaci n de coraz n abierto y un tumor que le sali  en su cabecita.



El concierto lo iniciar  Nando Leyva y la Banda Arremangadora MM con un tributo a Valent n Elizalde, adem s de la participaci n de Lealtad Sierre a, Edna Ochoa "La Rosa de Mexicali", Luz Orozco y su grupo Ritmo B.C., Joaqu n Rodr guez, Daniela Montiel, entre otros artistas.



La Comidilla Programa Radiofonico

4 h ·  



Cesar Iba ez esta tarde platicando de las actividades a realizar en Parque Vicente Guerrero y Cri Cri.

[#LaComidillaconAdlaViv ](#)

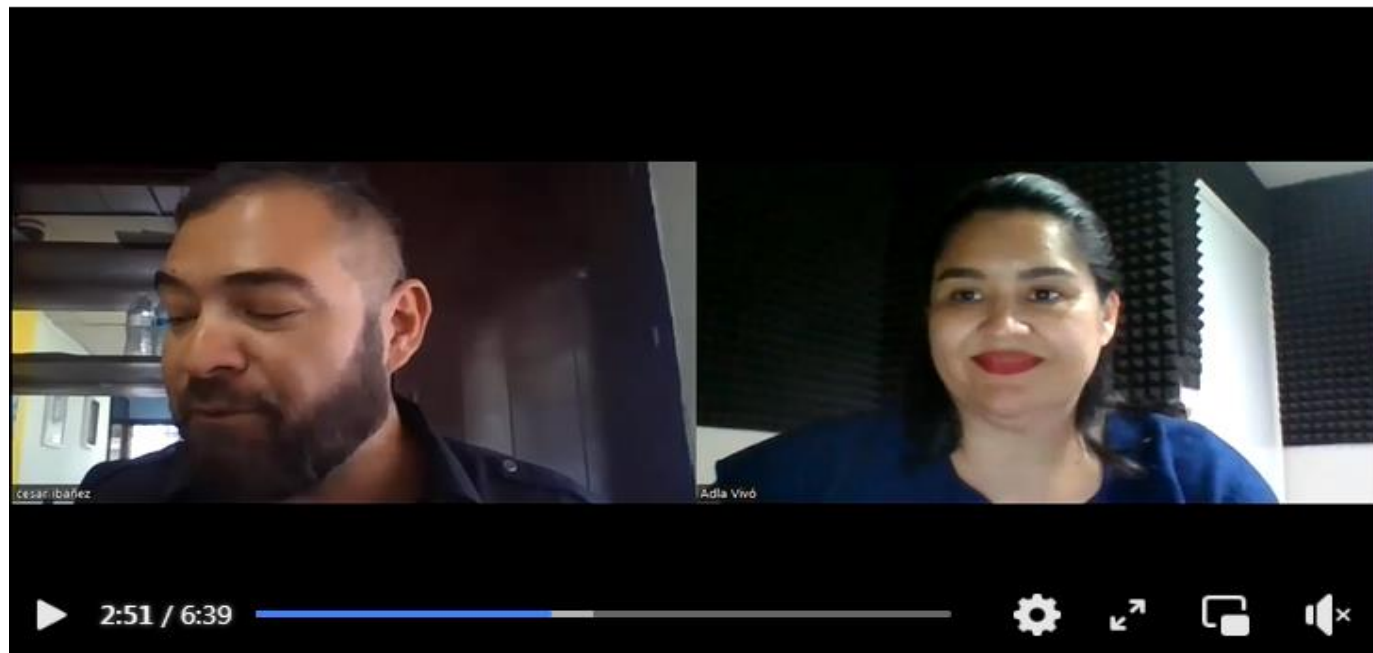

CAMPA A DE PROMOCI N

Noviembre 2023



GOBIERNO DE MEXICALI



Turismo

Gastronomía

Espectáculos

Cultura

Arte

Comunidad

Invitan a pic-nic con proyección de película en el Parque Vicente Guerrero

Llega octubre, un mes muy variado de temáticas y actividades, y una de ellas es el suspenso y terror en todas sus variantes, por ello, el programa "Noches de Película" tiene preparada una función especial de espanto.



Será el viernes 13 de octubre a las 7:00 p.m. en el interior del Parque Vicente Guerrero, cuando se proyecte la película "Monster House". La casa de los espantos", una animación de terror y comedia dirigida al público infantil. El filme cuenta la historia de D.J. Walters, un chico de doce años al que se le ha metido en la cabeza que en la casa del anciano Nebbercracker, al otro lado de la calle, ocurre algo extraño, llevándolo a investigar la misteriosa casa por su cuenta.

La película, lanzada en 2006, cuenta con varias nominaciones a importantes premios y buena aceptación por parte de la crítica especializada. Las personas interesadas en asistir pueden llevar alimentos, botanas, sillas, cojines o cobijas para sentarse o acostarse en el pasto a disfrutar de la proyección.

Gobierno de Mexicali 21 h · 🌐

¡Noviembre en el [Parque Vicente Guerrero](#) te trae eventos imperdibles! Disfruta del "Festival Ambiental", el "Winter Market" y el "Mexicali Gran Car Show Internacional". 🎉 🚗 🌿
¡Te esperamos!

CAMPAÑA DE PROMOCIÓN

Noviembre 2023



GOBIERNO DE MEXICALI



Temple Social ha transmitido en directo.

18 h · 🌐



Reproducir

5:59 / 11:01



Enlace Informativo BC ha transmitido en directo.

1 h · 🌐



Síguenos en [Enlace Informativo BC](#)

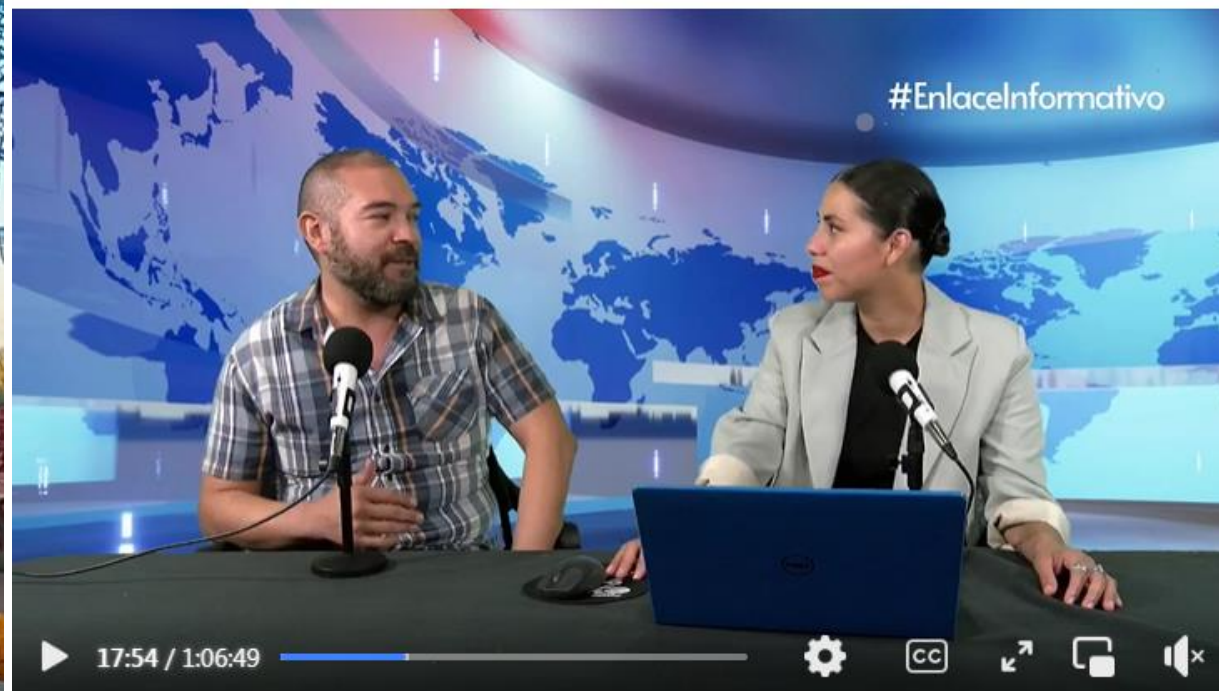

#EnlaceInformativo

17:54 / 1:06:49

CAMPAÑA DE PROMOCIÓN

Noviembre 2023



Nombre corto:

Instalaciones e Infraestructura

META 3: MEJORAR ACCESOS EN INSTALACIONES PARA PERSONAS DE LA TERCERA EDAD Y DISCAPACITADOS TENIENDO ÁREAS VERDES CON SUFICIENTE INFRAESTRUCTURA PARA EL ESPARCIMIENTO SOCIAL CON EL FIN DE ASI AUMENTAR AFLUENCIA DE LOS PARQUES .

Unidad de Medida:

Espacio Mejorado

Programación anual:

| Alineación PMD | | 1er. Trimestre | | 2do. Trimestre | | 3er. Trimestre | | 4to. Trimestre | | Total Anual | |
|----------------|------------------|----------------|---|----------------|---|----------------|---|----------------|---|-------------|----|
| Estrategias | Líneas de Acción | P | R | P | R | P | R | P | R | P | R |
| 2.3 | 2.3.1 | 3 | 3 | 3 | 3 | 3 | 3 | 3 | 3 | 12 | 12 |

Porcentaje de Avance Anual:

100%



ACCIONES

3.2.- CONTRIBUIR A DISMINUIR LA BRECHA DE DESIGUALDAD ENTRE HOMBRES Y MUJERES, FOMENTANDO LA PERSPECTIVA DE GÉNERO EN LA APLICACIÓN DE NUESTROS PROGRAMAS, IDENTIFICANDO Y REGISTRANDO LA POBLACIÓN OBJETIVO QUE ATIENDE NUESTRA ENTIDAD, DESAGREGADA POR SEXO.

Nombre corto de la acción:

Perspectiva de Género

Unidad de medida: Informe

| Línea de Acción | 1er. Trimestre | | 2do. Trimestre | | 3er. Trimestre | | 4to. Trimestre | | Total Anual | |
|-----------------|----------------|---|----------------|---|----------------|---|----------------|---|-------------|---|
| | P | R | P | R | P | R | P | R | P | R |
| 2.3.1 | 1 | 1 | 1 | 1 | 1 | 1 | 1 | 1 | 4 | 4 |

3.3.- LLEVAR A CABO UNA CAMPAÑA DE PROMOCIÓN DE LAS INSTALACIONES, DE EVENTOS Y ACTIVIDADES A TRAVES DE VISITAS A LOS DISTINTOS MEDIOS DE COMUNICACIÓN FOMENTANDO A UTILIZAR LAS INSTALACIONES DE LOS PARQUES DEL PATRONATO

Nombre corto de la acción:

Promoción de Instalaciones

Unidad de medida: Informe a visitas a medios

| Línea de Acción | 1er. Trimestre | | 2do. Trimestre | | 3er. Trimestre | | 4to. Trimestre | | Total Anual | |
|-----------------|----------------|---|----------------|---|----------------|---|----------------|---|-------------|---|
| | P | R | P | R | P | R | P | R | P | R |
| 2.6.7 | 1 | 1 | 1 | 1 | 1 | 1 | 1 | 1 | 4 | 4 |



ACCIONES

3.4.- PROGRAMAR, PLANEAR Y EJECUTAR ACTIVIDADES RECREATIVAS DE CONVIVENCIA, PARA RECUPERAR EL ESPACIO FAMILIAR DE MANERA SOSTENIDA CON LAS PERSONAS DE LA TERCERA EDAD Y DISCAPACITADOS

Nombre corto de la acción:

Actividades Recreativas

Unidad de medida: Evento

| Línea de Acción | 1er. Trimestre | | 2do. Trimestre | | 3er. Trimestre | | 4to. Trimestre | | Total Anual | |
|-----------------|----------------|---|----------------|---|----------------|---|----------------|---|-------------|----|
| | P | R | P | R | P | R | P | R | P | R |
| 2.6.8 | 1 | 4 | 4 | 7 | 5 | 5 | 6 | 8 | 22 | 24 |

3.5.- MANTENIMIENTO DE LA INFRAESTRUCTURA ELÉCTRICA, HIDRÁULICA Y SANITARIA MEJORANDO ASI LOS SERVICIOS QUE SE DAN EN LOS ESPACIOS RECREATIVOS.

Nombre corto de la acción:

Mantenimiento

Unidad de medida: Bitácora

| Línea de Acción | 1er. Trimestre | | 2do. Trimestre | | 3er. Trimestre | | 4to. Trimestre | | Total Anual | |
|-----------------|----------------|---|----------------|---|----------------|---|----------------|---|-------------|----|
| | P | R | P | R | P | R | P | R | P | R |
| 2.6.7 | 3 | 3 | 3 | 3 | 3 | 3 | 3 | 3 | 12 | 12 |



ACCIONES

3.6.- MEJORAR INSTALACIONES, ÁREAS VERDES Y ATRACCIONES DE LOS DIVERSOS PARQUES PARA SU CONSERVACIÓN E INTEGRACIÓN PARA LAS NECESIDADES DE LAS PERSONAS DE LA TERCERA EDAD Y CON DISCAPACIDAD

Nombre corto de la acción:

Mejora

Unidad de medida: Instalación Mejorada

| Línea de Acción | 1er. Trimestre | | 2do. Trimestre | | 3er. Trimestre | | 4to. Trimestre | | Total Anual | |
|-----------------|----------------|---|----------------|---|----------------|---|----------------|---|-------------|---|
| | P | R | P | R | P | R | P | R | P | R |
| 2.6.8 | 3 | 3 | 3 | 3 | 1 | 3 | 2 | 0 | 9 | 9 |



GOBIERNO DE MEXICALI



CURSO DE VERANO 2023

EN EL PARQUE CRI CRI
HAY UNA AVENTURA PARA TI
DEL 10 DE JULIO
AL 4 DE AGOSTO
LUNES A VIERNES 8:00 AM A 1:00 PM

- DANZA MODERNA
- DINÁMICAS MEDIO AMBIENTE
- JUEGOS PASEOS BAILE ACTIVO
- DEFENSA PERSONAL
- SCOUTING ARTES MARCIALES
- ACTIVACIÓN FÍSICA CUENTA CUENTOS
- DIBUJO Y PINTURA

INSCRIPCIÓN
848
PEJOS



EDADES:
DE 6
A 13
AÑOS

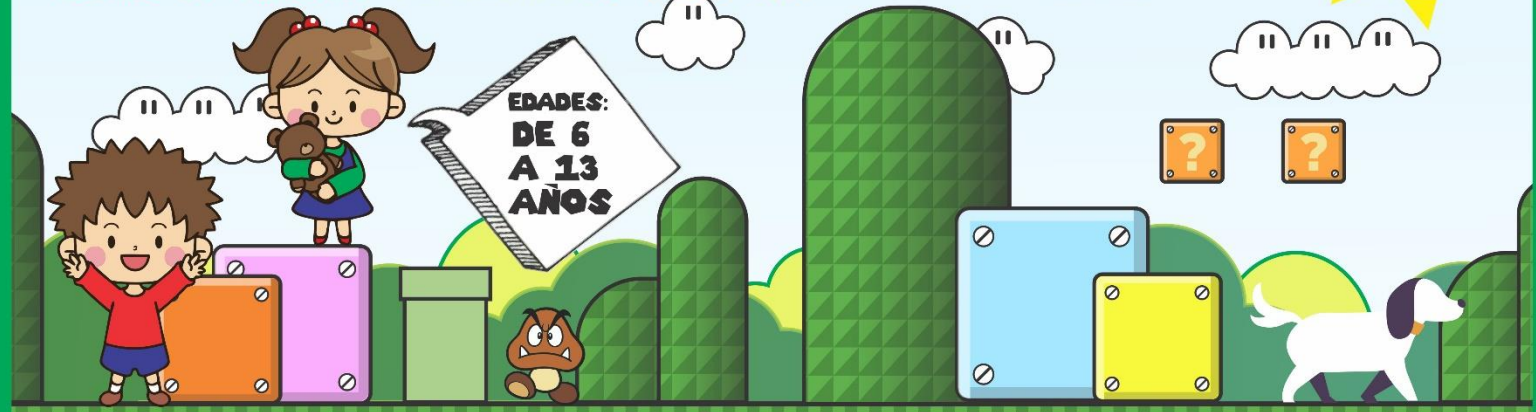

INFORMES: 686 553 5664 Parque Vicente Guerrero Parque Cri-Cri pvgmxl

FLASH MEET A BENEFICIO DE ALESSANDRA



Hola, soy Alessandra, tengo 1 año y me detectaron 5 tumores en mi cráneo y rostro.

domingo,
27 de agosto | Entrada
10:00 am

Parque Vicente Guerrero

OSAKA JDM CAR SHOW - RIFAS - TROFEOS



EVENTOS Y ACTIVIDADES PVG



GOBIERNO DE MEXICALI



NOCHE DE PELÍCULAS

EVENTO PET FRIENDLY

SUPER MARIO BROS. LA PELÍCULA

JUEVES 14 DE SEPTIEMBRE
| 7:00 PM |
PARQUE VICENTE GUERRERO

LOS INVITAMOS A QUE TRAIGAN SUS ALIMENTOS, BOTANAS Y COBIJAS Y COJINES PARA ACOSTARSE.

KERMÉS MEXICANA

DOMINGO 10 DE SEPTIEMBRE DE 2023
5:00 P.M.
PARQUE VICENTE GUERRERO

Luz Orozco y su grupo Ritmo B.C.

Daniela Montiel "El Sol cachanilla"

!!! TENDREMOS !!!
VENTA DE ANTOJITOS
BOTANAS Y BEBIDAS
PROGRAMA ARTÍSTICO
SHOW INFANTIL
PASARELA DE MODA
¡Y MUCHA DIVERSION!

Erick Elian

Michelle Baez

ACCESO CON TU BOLETO DE ENTRADA AL PARQUE

la bazara

por y para nosotrxs

SEPTIEMBRE 17

PLAZA DEL SOL PVGMXL
DE 2:00 a 8:00 PM
ESPACIO LIBRE DE DISCURSOS DE ODIO
Petfriendly

EVENTOS Y ACTIVIDADES PVG



GOBIERNO DE MEXICALI



GOBIERNO DE MEXICALI
UNIENDO ESFUERZOS
24 Ayuntamiento

EXPO PLANTAS
CELEBRANDO EL MES DE LOS PARQUES

INTERCAMBIO Y VENTA

Plantas de exterior e interior+Abono+Macetas
Artesanías+Pláticas+Jornada de forestación

Domingo 1 de octubre de 2023
10:00 a.m.
Parque Vicente Guerrero

Zona Mexicali BC Verde
PATRONATO PARQUE VICENTE GUERRERO

CURSO DE DEFENSA PERSONAL PARA MUJERES

GRATUITO

SÁBADO 07 DE OCT
9:00 A.M. A 10:00 A.M.

PARQUE VICENTE GUERRERO

RECOMENDACIONES:
ROPA CÓMODA, TENIS DEPORTIVOS,
THERMO CON AGUA Y SNACK

IMDECUF INSTITUTO MUNICIPAL DEL DEPORTE Y LA CULTURA FÍSICA
JUVENTUD 2000
CENTENARIO PCDHI
BOSQUE Y ZOOLOGICO DE LA CIUDAD
BISOM BIENESTAR SOCIAL MUNICIPAL

EVENTOS Y ACTIVIDADES PVG



GOBIERNO DE MEXICALI



Blvd Lopez Mateos s/n

JORNADA DE REFORESTACIÓN

8:00 AM - 12:00 PM

OCT 15

Ven y libera 240 horas de tu servicio social

PARQUE VICENTE GUERRERO



LISTONES DE AMOR FERIA DE SALUD Y SERVICIOS

MOVIMIENTO ACTIVO
Ely Franco

PASARELA DE MODA
Agencia One Model

PELEAS DE BOX
Amable Boxing

MÓDULOS DE INFORMACIÓN
Hepatitis, VIH, adicciones, micobacteriosis

PROGRAMA ARTÍSTICO
Aby González
Cinthya Rocha
Lupita Obeso

SERVICIOS
Pruebas de detección de enfermedades
Mastografías gratuitas

DANZA FOLKLÓRICA
Dalia Eulloqui

EXPOSICIÓN ARTÍSTICA
Centro de Salud Guajardo
Azalea Lujano

DOMINGO 22 OCTUBRE 2023 DE 1:00 P.M. A 5:00 P.M.
PARQUE VICENTE GUERRERO

EVENTOS Y ACTIVIDADES PVG



GOBIERNO DE MEXICALI



INAUGURACIÓN DEL MACRO NACIMIENTO
 ASISTE Y APRECIA LAS MÁS DE 80 FIGURAS DE TAMAÑO NATURAL

PROGRAMA ARTÍSTICO
 ERICK ELIÁN
 ALLISON SEGOVIANO
 JOSEFINA MARTÍN
 ESPECTÁCULO CLOWN CON METATEATRO
 COLEGIO DE LAS NACIONES

SÁBADO 2 DICIEMBRE 2023 • 5:30 P.M. • PARQUE VICENTE GUERRERO



SEGUNDO MONUMENTAL DE MATACHINES

DOMINGO 3 DICIEMBRE 2023 10:00 A.M.

PARQUE VICENTE GUERRERO
 ENTRADA CON TU BOLETO DE ACCESO AL PARQUE

EVENTOS Y ACTIVIDADES PVG



GOBIERNO DE MEXICALI



GOBIERNO DE MEXICALI

UNIENDO ESFUERZOS
24 Ayuntamiento

PLAZA DEL SOL
PARQUE VICENTE GUERRERO

KARAOKE

K-POP

RANDOM

PRODUCE 686
The Celebration

COVER DANCE

TRIVIAS

EXPO

CONCURSOS

EVENTO GRATUITO
09/12/2023 DE 1:00PM A 8:00PM

BAJO LA LAPIDA

NOELANI
ACADEMIA DE DANZA

MOMENTUM
ESTUDIO DE DANZA

GOBIERNO DE MEXICALI

UNIENDO ESFUERZOS
24 Ayuntamiento

Zona Mexicali BC Verde

EXPO PLANTAS

INTERCAMBIO Y VENTA

Plantas de exterior e interior + Abono
Macetas + Artesanías + Plásticas

Domingo 10 de diciembre de 2023
10:00 a.m.
Parque Vicente Guerrero



**GOBIERNO
DE MEXICALI**

**UNIENDO
ESFUERZOS**
24 Ayuntamiento



EVENTOS Y ACTIVIDADES PVG

Noviembre 2023



**GOBIERNO
DE MEXICALI**



EVENTOS Y ACTIVIDADES PVG

Noviembre 2023



GOBIERNO DE MEXICALI

UNIENDO ESFUERZOS
24 Ayuntamiento



EVENTOS Y ACTIVIDADES PVG

Noviembre 2023



**GOBIERNO
DE MEXICALI**

**UNIENDO
ESFUERZOS**
24 Ayuntamiento



EVENTOS Y ACTIVIDADES PVG

Noviembre 2023



**GOBIERNO
DE MEXICALI**

**UNIENDO
ESFUERZOS**
24 Ayuntamiento

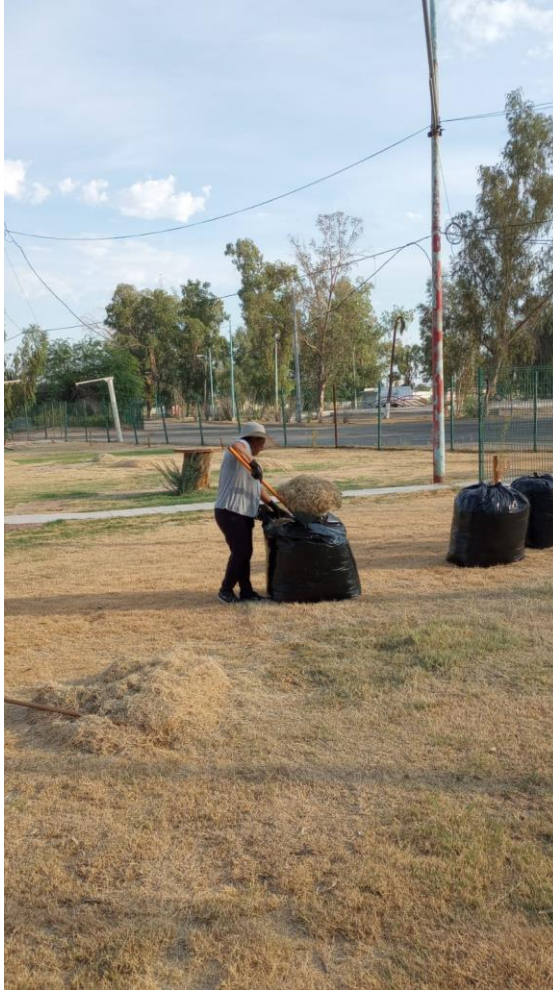

MANTENIMIENTO

Noviembre 2023



**GOBIERNO
DE MEXICALI**

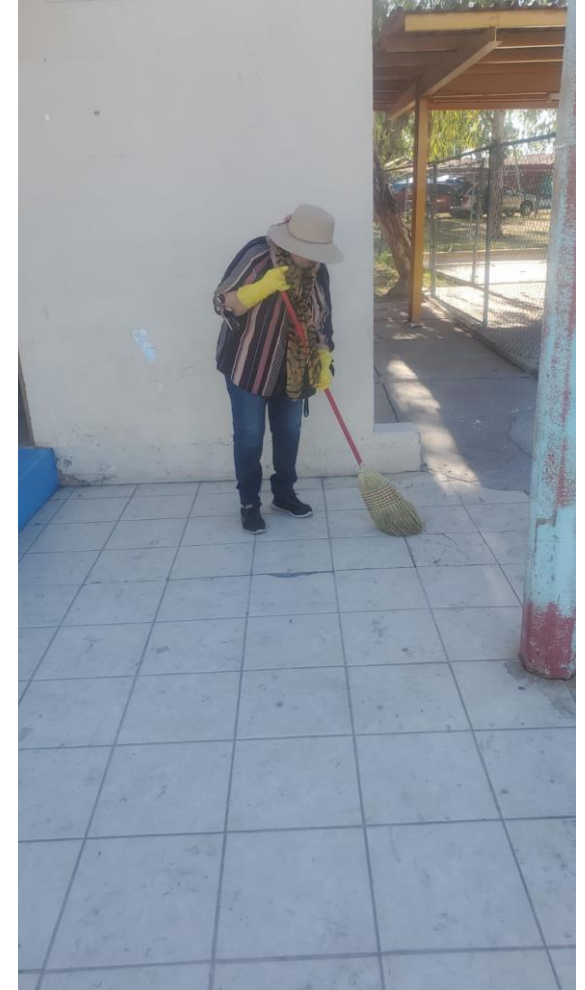

MANTENIMIENTO

Noviembre 2023



**GOBIERNO
DE MEXICALI**

**UNIENDO
ESFUERZOS**
24 Ayuntamiento

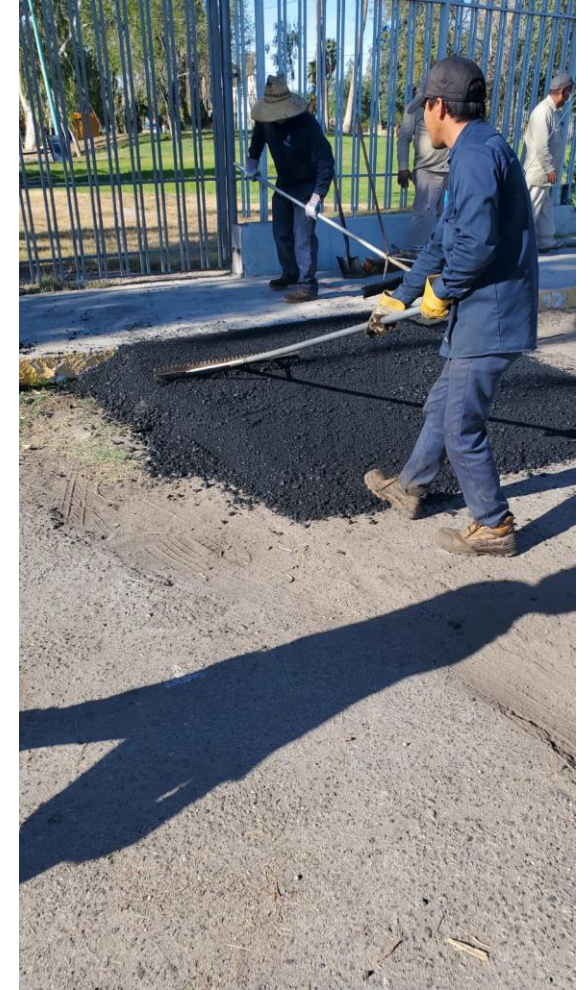

MANTENIMIENTO

Noviembre 2023



**GOBIERNO
DE MEXICALI**



MEJORA DE INSTALACIONES

Noviembre 2023



ANTOJITO FEST NIGHT MARKET
SÁBADO 16 DE SEPTIEMBRE
7:00 PM A 11:00 PM
PARQUE CRI CRI.



Lugar: Cancha del Parque Vicente Guerrero

PREMIACION TROFEOS Y CARNE ASADA



1er torneo para agremiados del SNTE sec. 2, 37, SETE Y 7

Información al 686 362 6776 con Alioskar Ruiz



JORNADA 7
MARTES 29 DE AGOSTO

- 7:00 PM: Chelsea vs Coppel
- 7:40 PM: [Logo] vs FCB
- 8:30 PM: Godinez FC vs [Logo]
- 9:10 PM: [Logo] vs Paris
- 9:50 PM: Aguirres FC vs [Logo]



BLACKSIDE
A PARTIR DE LAS 17:00 HRS

MC AC BAJA CALIFORNIA

PARQUE VICENTE GUERRERO
MÚSICA-COMIDA-MOTOS-DIVERSIÓN

NIGHT MARKET CROQUETÓN

A BENEFICIO DE: Crente y Animales

SÁBADO 08 DE JULIO
7:00 PM A 11:00 PM
PARQUE CRI CRI

SIGUE LOS PASOS PARA PARTICIPAR EN LA RIFA DE LA PIÑATA DE PIÑATAT

AYUDA A LA CAUSA CON TU DONACIÓN DE ALIMENTO SELLADO PARA PERROS O GATOS EL DIA DEL EVENTO.

HORARIO DE RECEPCIÓN DE DONACIONES: 7:00 P.M. - 11:00 P.M.

OTROS EVENTOS Y ACTIVIDADES



GOBIERNO DE MEXICALI



FESTIVAL DE BOX DE LA SALUD
 PATRONATO LAZOS POR LA SALUD MENTAL
22 SEPT
\$300MN

10 PELEAS AMATEUR | Iniciamos 8pm
 1ra Pelea 10pm
PARQUE VICENTE GUERRERO



BAILE CON CAUSA PARA
 ARANZA MARIEL VALENZUELA AGRAMON
NANDO LEONA
 COOPERACION \$150.00
20 de Julio
Y la Banda Arremangadora RR
 El gran homenaje a Valentín Elizalde
Lealtad Sierra
LUZ OROZCO
EDNA 8A
Y EL GRUPO RITMO BC
20 DE JULIO
PARQUE VICENTE GUERRERO
7:00 p.m.
TERRAZA DEL SOL

NIGHT MARKET CONSUME LOCAL
SÁBADO 22 DE JULIO
DE 7:00 P.M. A 11:00 P.M.
EN PARQUE CRÍ CRÍ
VISITA NIGHT MARKET, DONDE PODRÁS ENCONTRAR EXPOSITORES CON PRODUCTOS ÚNICOS, MÚSICA EN VIVO Y RIFAS.
¡PARTICIPA EN NUESTRAS RIFAS, PARA GANAR MUCHOS REGALOS!
 TIANGUIS ORGANICO ARTESANAL MXLI
 GOBIERNO DE MEXICALI
 UNIENDO ESFUERZOS
 TIANGUIS ORGANICO ARTESANAL



OTROS EVENTOS Y ACTIVIDADES



GOBIERNO DE MEXICALI

UNIENDO ESFUERZOS
24 Ayuntamiento



SABADO 1 DE JULIO
MEXICALI

PERDIDOS DE SINALOA

PARQUE VICENTE GUERRERO
EVENTO PARA TODAS LAS EDADES PUERTAS ABREN 7:00 PM
VENTA DE BOLETOS: COCOS Y MARISCOS LAS CAMPANA
WWW.COMPRATUSBOLETOS.COM

TRIBUTO A LUIS MIGUEL

5:pm

ACCESO PAGANDO LA ENTRADA AL
PARQUE VICENTE GUERRERO

PROYECTO DEPORTIVO COMUNITARIO CUBA | MÉXICO

KARATE SHOTOKAN
BOX DEFENSA PERSONAL
ACONDICIONAMIENTO FÍSICO

Niños-Jovenes-Adultos-Adulto Mayor

Sensei Renato Landeros 686 168 0997
Karate Shotokan
Noel Perez Bio 686 368 6313
Lic. Especialista en Deporte de Combate y Acondicionamiento Físico

ENTRENAMIENTOS MATUTINO Y VESPERTINO

OTROS EVENTOS Y ACTIVIDADES



GOBIERNO DE MEXICALI



MULTIVERSO TRIBUTOS FEST
 SÁBADO 28 OCT 2023 PRESENTA: **ESTAMOS TODOS LOCOS**

¡Todos sus grandes éxitos!
 Consigue tu boleto gratis con nuestros Patrocinadores. Todas las marcas de cerveza tradicional y algunas artesanales, antojitos y muchos más a precios populares.

La Macro Plaza del Parque Vicente Guerrero

Boletos en Hotel Aralza Inn
 ENTRADA \$200 M.N.

| | | |
|---------|------------|------------|
| 7:00 PM | FCB | GUERRERO |
| 7:50 PM | Coppel | GODINEZ FC |
| 8:40 PM | AGUILAS FC | CHELSEA |

JORNADA 13 **MARTES 17 DE OCTUBRE**



NIGHT MARKET EDICIÓN MASCOTAS

CONCURSO DE DISFRACES DE MASCOTAS

SÁBADO 14 DE OCTUBRE
 6:30pm a 11:00 pm
 Parque Cri Cri

Premios para los primeros 3 lugares, certificados y pasarela para todos los participantes.

Espectáculo de danza de terror

Historias de la Luna Roja

Viernes 20 y 27 de octubre
 8:30 pm Plaza del Sol
 Parque Vicente Guerrero

Recorridos cada 30 minutos

Reserva al 6861488672 o en Bajo la lápida

MEXICALI BAJA CALIFORNIA
PARQUE VICENTE GUERRERO
 PLAZA DEL SOL de 12:00 P.M. a 10:00 P.M.
SÁBADO 14 DE OCTUBRE

AKUMA DAY II

MUSICA EN VIVO
 AREA DE COMIDA
 CONSPICUA
 Lucha Libre

OTROS EVENTOS Y ACTIVIDADES



GOBIERNO DE MEXICALI



IGNIS PARAMUS PRESENTA
PICNIC GOTH
- Bazar - Música - arte -
06 pm 18 11 23
- PARQUE VICENTE GUERRERO -



AMBIENTALIZATE 2023
MIÉRCOLES 15 NOVIEMBRE 9:00 am - 4:00 pm
Festival Ambiental
Módulos interactivos - vinculación - actividades - música
¿Qué puedo hacer por la Calidad del Aire?
Plaza Sol, Parque Vicente Guerrero, Mexicali
EVENTO PÚBLICO



EVENTO CON CAUSA
NOCHE MEXICANA
DOM 19 NOV 2023 7:00 PM
COOPERACIÓN \$200
GRUPO SORPRESA
CONDUCTORES: CONQUISTADOS DE SINALOA, CAMELO ALCARAZ, GERARDO VENEGAS
ESPECTACULAR ALBORADA BANDA
LA ESTRELLA DEL SUR LUPITA VALDES
Seguridad & Sierena
PARQUE VICENTE GUERRERO
BLVD. ADOLFO LOPEZ MATEOS Y ALFONSO ESQUER SANDEZ S/N COL. INDUSTRIAL

PROXIMA EXPO FAMILICAN.
Del 16 al 23 de Diciembre, Parque Vicente Guerrero, De 1:00 p.m. a 2:00 p.m.
Programa:
- 16 de Dic. Caminata Canina
- 17 de Dic. Carrera de 5 Km.
- 18 de Dic. Competencia de Obediencia. (Básica y Avanzada).
- 19 de Dic. Concurso de Disfraces Navideños
- 20 de Dic. Conferencia (Los Cuidados de nuestras mascotas)
- Y Muchos eventos Más.
Invitados especiales
Conoce y aprende de historias de éxito

Adopciones Adriana Rodríguez.
Club Logacán Mexicali, B.C.
Presidente de Familican. Jesús Antonio García.

VEN Y ENCUENTRA TUS REGALOS EN NUESTRO
WINTER MARKET
BY TIANGUIS ORGÁNICO
NUEVO HORARIO

18 DE NOVIEMBRE
DE: 3:00 PM A 8:00 PM
PARQUE CRI CRI

COMPAÑIA ESPLENDOR FOLKLOK PRESENTA
INTERPREPAS 2023
JUVENIL DE DANZA FOLKÓRICA MXLI, B.C.
SÁBADO 2 DE DICIEMBRE • 7:00 P.M. • PARQUE VICENTE GUERRERO
INFORMES CON GRUPOS PARTICIPANTES

OTROS EVENTOS Y ACTIVIDADES



GOBIERNO DE MEXICALI



Night Market edición

Día de Muertos

Sabado 04 de noviembre

De 6:00pm a 10:00 pm

Parque Cri Cri



PARQUE VICENTE GUERRERO Y CLUB LOGACAN INVITAN.

A SU CLASE GRUPAL DE ADIESTRAMIENTO CANINO.

CLUB LOGACAN

División y Aprendizaje

Inscripciones Abiertas

LLAMA AHORA AL: (228) 1 44 75 63

Todos los sábados en sus 2 horarios de 10 am a 12 pm y de 4pm a 6pm

SE ACEPTAN PERRITOS DE TODAS LAS RAZAS Y TODAS LAS EDADES.

EN EL PARQUE VICENTE GUERRERO. UBICADO SOBRE EL BOULEVARD LOPEZ MATEOS S/N



VALLEYLIFE

CAR CLUB MEXICALI

RECONOCIMIENTO A LOS PRIMEROS 100 CARROS

PREMIO EN EFECTIVO EN LOS BRINCOS

15 OCT 2023

PICNIC PARQUE VICENTE GUERRERO MEXICALI, B.C. SHOW: 8AM - 5PM

LOWRIDERS MOTOCICLETAS BICICLETAS PROHIBIDO BEBIDAS ALCOHOLICAS AMBIENTE 100% FAMILIAR



CAR AUDIO OFICIAL DB DRAG 2X

Se premiará a los mejores tuning en todos los carros con modificaciones y los mejores carros stock.

Competencia SPL, Bass race, Psychlone y más. Se entregarán trofeos, reconocimientos y medallas.

Domingo 12 de noviembre de 2023
Puertas abren a las 8:00 a.m.
Parque Vicente Guerrero





OTROS EVENTOS Y ACTIVIDADES



GOBIERNO DE MEXICALI

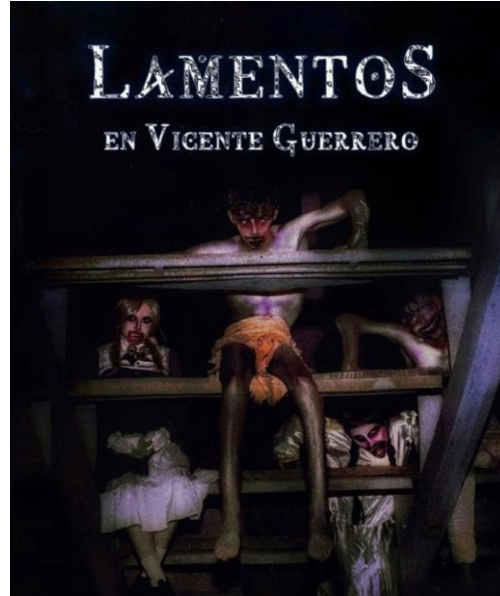

UNIENDO ESFUERZOS
24 Ayuntamiento



LAMENTOS
EN VICENTE GUERRERO

El Grupo de Danza Folklórica Xochiquetzalli te invita a tu

GRAN FIESTA MEXICANA

Ven, diviértete, apoya y disfruta de esta gran velada.

Habrà venta antojitos mexicanos y programa artistico.

SABADO 25 DE NOVIEMBRE A PARTIR DE LAS 3:30 P.M. PARQUE VICENTE GUERRERO



A BENEFICIO DE

42 Aniversario

Car Show del Año!!

19 DE NOVIEMBRE 2023
Parque Vicente Guerrero

Evento 100% familiar, entretenimiento y sorpresas todo el día.

Encontrarás los mejores carros de México y USA, donde se unen para competir.

PREMIOS EN EFECTIVO
BEST IN SHOW
MEJOR BOMBA
MEJOR LOWRIDER TRADICIONAL
\$\$\$\$

ENTRADA PÚBLICO DOMINGO 10:00 AM A 6:00

ENTRADA DE CARROS DOMINGO 7:00 AM A 12:30



ALIANZA REVIVE EL RÍO COLORADO FESTIVAL

OCTUBRE 2023

21 OCTUBRE 2023 PARQUE CRI CRI

ACOMPÁÑANOS A UNA TARDE DE MÚSICA, RIFAS, DONACIÓN DE ÁRBOLES NATIVOS, JUEGOS EDUCATIVOS Y MUCHA DIVERSIÓN...

¡VEN Y PASA UNA TARDE INCREÍBLE CON TU FAMILIA Y AMIGOS!

- 70 EXPOSITORES DE PRODUCTOS ORGÁNICOS
- ACTIVIDADES PARA NIÑOS DESDE LAS 6:00 PM

OTROS EVENTOS Y ACTIVIDADES



**GOBIERNO
DE MEXICALI**



POA 2023 al Cuarto Trimestre

PATRONATO DE LAS FIESTAS DEL SOL DE LA CIUDAD DE MEXICALI, BAJA CALIFORNIA

Noviembre 2023



Nombre corto:

Gestión de recursos mediante promoción

META 1: Gestionar los recursos necesarios a través de diferentes actividades, promoviendo ante clientes potenciales nuestras instalaciones para mejorar nuestros eventos propios y necesidades de los recintos.

Unidad de Medida:

Informe

Programación anual:

| Alineación PMD | | 1er. Trimestre | | 2do. Trimestre | | 3er. Trimestre | | 4to. Trimestre | | Total Anual | |
|----------------|------------------|----------------|---|----------------|---|----------------|---|----------------|---|-------------|---|
| Estrategias | Líneas de Acción | P | R | P | R | P | R | P | R | P | R |
| 4.5 | 4.5.2 | | | | | | | | | | |
| 4.6 | 4.6.1 | | | 1 | 1 | | | 1 | 1 | 2 | 2 |
| | 4.6.6 | | | | | | | | | | |
| | 4.6.7 | | | | | | | | | | |

Porcentaje de Avance Anual:

100%



ACCIONES

1.3.- Mejorar la calidad de los atractivos recreativos presentados en los eventos propios, realizando una gira a otros eventos, con la finalidad de incrementar la afluencia de visitantes a los mismos.

Nombre corto de la acción:

Incrementar la afluencia de visitantes

Unidad de medida: Visita

| Línea de Acción | 1er. Trimestre | | 2do. Trimestre | | 3er. Trimestre | | 4to. Trimestre | | Total Anual | |
|-----------------|----------------|---|----------------|---|----------------|---|----------------|---|-------------|---|
| | P | R | P | R | P | R | P | R | P | R |
| 2.6.6 | | | | | | | | | | |
| 2.6.7 | 1 | 0 | 0 | 1 | 0 | 1 | | | 1 | 2 |

1.4.- Gestionar Captación de recursos a través de una coordinación interinstitucional obteniendo un mayor beneficio para los usuarios y el mismo FEX.

Nombre corto de la acción:

Coordinación interinstitucional

Unidad de medida: Reunión de trabajo

| Línea de Acción | 1er. Trimestre | | 2do. Trimestre | | 3er. Trimestre | | 4to. Trimestre | | Total Anual | |
|-----------------|----------------|---|----------------|---|----------------|---|----------------|---|-------------|----|
| | P | R | P | R | P | R | P | R | P | R |
| 4.5.2 | | | | | | | | | | |
| 4.6.1 | 5 | 5 | 4 | 3 | 2 | 7 | 3 | 3 | 14 | 18 |



**GOBIERNO
DE MEXICALI**



**UNIENDO
ESFUERZOS**
24 Ayuntamiento

Unidad Ejecutora
Dirección
Meta 1, Acción 1.3

Visita a la feria de Expo
Juárez del 9 al 11 agosto
2023



Evidencias

Noviembre 2023



Unidad Ejecutora
Dirección
Meta 1, Acción 1.4

Reunión de Trabajo, gestión de
captación de recursos para el
FEX

- Empresas
1. Coca Cola.
 2. Fruterias Nena's.
 3. Aguilas del Desierto.
 4. Fideicomiso Público de Turismo del Estado de B.C.
 5. Suzuki.
 6. Asadero Acatlán.
 7. RUBA Desarrollos.





Nombre corto:

Vinculación con instituciones públicas y privadas

META 3: Llevar una correcta planeación y vinculación con entidades públicas y privadas invitándolos a participar activamente para la exitosa realización de nuestros eventos propios.

Unidad de Medida:

Dependencia/Entidad

Programación anual:

| Alineación PMD | | 1er. Trimestre | | 2do. Trimestre | | 3er. Trimestre | | 4to. Trimestre | | Total Anual | |
|----------------|------------------|----------------|---|----------------|---|----------------|----|----------------|---|-------------|----|
| Estrategias | Líneas de Acción | P | R | P | R | P | R | P | R | P | R |
| 2.6 | 2.6.1 | | | | | | | | | | |
| 4.6 | 2.6.6 | | | 11 | 0 | 0 | 11 | 6 | 6 | 17 | 17 |
| | 2.6.7 | | | | | | | | | | |
| | 4.6.1 | | | | | | | | | | |

Porcentaje de Avance Anual:

100%



**GOBIERNO
DE MEXICALI**



Tercer Trimestre Reuniones con Dependencias

Evidencias



Noviembre 2023



ACCIONES

3.2.- Promover una campaña de publicidad e imagen en coordinación con instancias de gobierno estatales y municipales para proyectar nuestros eventos propios en la comunidad.

Nombre corto de la acción:

Proyección de eventos en la comunidad

Unidad de medida: Campaña de publicidad

| Línea de Acción | 1er. Trimestre | | 2do. Trimestre | | 3er. Trimestre | | 4to. Trimestre | | Total Anual | |
|-----------------|----------------|---|----------------|---|----------------|---|----------------|---|-------------|---|
| | P | R | P | R | P | R | P | R | P | R |
| 2.6.1 | | | | | | | | | | |
| 2.6.7 | | | | | 1 | 1 | | | 1 | 1 |

3.3.- Llevar a cabo eventos promocionales (preparativos antes y durante) a Fiestas del Sol y Villa Navideña en coordinación con las diferentes entidades, para despertar el interés en la comunidad.

Nombre corto de la acción:

Eventos promocionales

Unidad de medida: Evento

| Línea de Acción | 1er. Trimestre | | 2do. Trimestre | | 3er. Trimestre | | 4to. Trimestre | | Total Anual | |
|-----------------|----------------|---|----------------|---|----------------|---|----------------|---|-------------|---|
| | P | R | P | R | P | R | P | R | P | R |
| 2.6.1 | | | | | | | | | | |
| 2.6.7 | | | 1 | 1 | 4 | 3 | 3 | 4 | 8 | 8 |



3.4.- Coordinar la pre-venta de boletos en Centros de Trabajo y el área de Servicio al Expositor durante la Feria, dando atención a empresas y locatarios que participan en Fiestas del Sol.

Nombre corto de la acción:

Coordinación y atención con empresas y locatarios

Unidad de medida: Programa

| Línea de Acción | 1er. Trimestre | | 2do. Trimestre | | 3er. Trimestre | | 4to. Trimestre | | Total Anual | |
|-----------------|----------------|---|----------------|---|----------------|---|----------------|---|-------------|---|
| | P | R | P | R | P | R | P | R | P | R |
| 2.6.6 | | | | | | | | | | |
| 2.6.7 | | | | | 2 | 2 | | | 2 | 2 |

3.5.- Planear los eventos culturales y recreativos: Fiestas del Sol y Villa Navideña, promoviendo la participación de las familias para el aprovechamiento y recreación de la comunidad.

Nombre corto de la acción:

Promoción de Fiestas del Sol y Villa Navideña

Unidad de medida: Proyecto

| Línea de Acción | 1er. Trimestre | | 2do. Trimestre | | 3er. Trimestre | | 4to. Trimestre | | Total Anual | |
|-----------------|----------------|---|----------------|---|----------------|---|----------------|---|-------------|---|
| | P | R | P | R | P | R | P | R | P | R |
| 2.6.1 | | | | | | | | | | |
| 2.6.6 | 1 | 1 | | | | | 1 | 1 | 2 | 2 |
| 2.6.7 | | | | | | | | | | |



**GOBIERNO
DE MEXICALI**



Unidad Ejecutora
Administración
Meta 3, Acción 3.3

Recorrido oficial y bendición



Tercer Trimestre
Eventos promocionales previos
a Fiestas del Sol

Inauguración FDS



Evidencias

Cabalgata FDS



Noviembre 2023



**GOBIERNO
DE MEXICALI**



Unidad Ejecutora
Administración
Meta 3, Acción 3.3

Cuarto Trimestre
Eventos durante las Fiestas del Sol

Evidencias

Bodas
Colectivas



Contingencia
CODE Off Road



Carrera
atlética



Clausura
Fiestas del Sol





Unidad Ejecutora Administración Meta 3, Acción 3.4

Tercer Trimestre

Programa Servicio al Expositor



Se inicia con la contratación de un auxiliar que a partir de la fecha que sea contratada, deberá desempeñar las actividades correspondientes al área.

- 1) Se le da la bienvenida al Patronato.
- 2) Se le da inducción de las actividades que se realizan en el área, esto se da por medio de la revisión de carpetas de la feria anterior.
- 3) Se le da a conocer por parte de la Coordinación de Planeación y Seguimiento los formatos que se utilizarán en el área.
- 4) Por parte de la Coordinación de Comercialización, se obtiene el registro de los módulos apartados para comenzar con la elaboración de los expedientes.
- 5) Se proporciona una base de datos de las solicitudes de módulos por parte de Comercialización.
- 6) Se le proporciona información sobre los proveedores para solicitar cotizaciones del material que se utilizará.
- 7) La Coordinación de Planeación y Seguimiento le proporciona al auxiliar el contacto o se vuelve intermediario para los diseños que se necesitarán en el área.

Herramientas de Trabajo:

Se le otorgan las instalaciones y materiales necesarios para que pueda llevar a cabo su trabajo de manera adecuada:

- ❖ Oficina, computadora, impresora, papelería, carpetas con la información necesaria.
- ❖ Al finalizar la feria, el auxiliar de servicio al expositor deberá entregar los reportes que incluyen la relación de accesos entregados a las Dependencias de Gobierno, Medios de Comunicación, Patrocinadores y Proveedores, tales como: gafetes, tarjetas de acceso y pases de estacionamiento. Además una calendarización de las actividades realizadas durante la feria y un inventario final del material sobrante que podrá ser utilizado para la próxima feria.

Una de las actividades de este departamento es hacer revisión de las carpetas de la feria anterior con la finalidad de ver como se trabajó y que mejoras se pueden hacer en el área. Una vez hecha la revisión, se hace una lista de los materiales que se requieren (tarjetas PVC, cordones, tintas, tarjetas de acceso, engomados de estacionamiento y diseños que hagan falta, se buscan cotizaciones con diversos proveedores para posteriormente solicitar la autorización de compra a la Coordinación Administrativa.

Una vez que se cuente con el material, se empieza a armar los expedientes de cada módulo que consiste de: gafetes, tarjetas de acceso y engomados de estacionamientos. La cantidad de accesos se entregan de acuerdo a lo que marca el Plan de Comercialización de Fiestas del sol 2023.

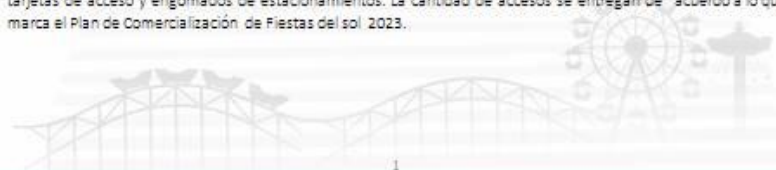



Unidad Ejecutora
Administración
Meta 3, Acción 3.5

Cuarto Trimestre

Evidencias

Proyecto
Villa Navideña

200,000 sonrisas en 30 días continuos de Villa Navideña

VILLA NAVIDEÑA 2023
magia en cada rincón

GOBIERNO DE MEXICALI UNIENDO ESFUERZOS 24 Ayuntamiento FEX Patronato de las Fiestas de San Felipe

Del **Jueves 07 de diciembre** del 2023
al **Domingo 07 de enero** 2024,
cerrado 24 y 31 diciembre

Horario
de domingo a miércoles de las 17:00 a 22:00 hrs
y de jueves a sábado de 17:00 a 23:00 hrs.

La tradición familiar más grande de la Región
con más de 131 expositores, una Pista de Hielo, 2
escenarios artísticos, juegos mecánicos, Villa Grinch,
bazar, Plaza de la Esfera, Fexlandia, mercado navideño,
Pabellón Guadalupe Reyes, Árbol de Navidad, entre
muchas atracciones más.





GOBIERNO DE MEXICALI



Unidad Ejecutora
Administración
Meta 3, Acción 3.5

Villa Navideña

Cuarto Trimestre

Evidencias



Noviembre 2023



Nombre corto:

Comercialización de módulos

META 4: Promocionar espacios dentro del FEX para comercializar y generar recursos, impulsando el desarrollo empresarial de todos los sectores productivos que participan, para detonar la economía local.

Unidad de Medida:

Módulo

Programación anual:

| Alineación PMD | | 1er. Trimestre | | 2do. Trimestre | | 3er. Trimestre | | 4to. Trimestre | | Total Anual | |
|----------------|------------------|----------------|-----|----------------|----|----------------|-----|----------------|-----|-------------|-----|
| Estrategias | Líneas de Acción | P | R | P | R | P | R | P | R | P | R |
| 2.6 | 2.6.1 | 83 | 105 | 75 | 46 | 102 | 125 | 99 | 108 | 359 | 384 |
| 4.6 | 4.6.1 | | | | | | | | | | |

Porcentaje de Avance Anual:

106.96%



ACCIONES

| 4.2.- Promover un plan de comercialización para los eventos de Fiestas del Sol, Villa Navideña y otros, para las empresas, comercios y público en general promuevan sus productos y servicios. | | | | | Nombre corto de la acción: Plan de comercialización de módulos y espacios | | | | | |
|--|----------------|---|----------------|---|---|---|----------------|---|-------------|---|
| | | | | | Unidad de medida: Plan | | | | | |
| Línea de Acción | 1er. Trimestre | | 2do. Trimestre | | 3er. Trimestre | | 4to. Trimestre | | Total Anual | |
| 2.6.1 | P | R | P | R | P | R | P | R | P | R |
| | 1 | 1 | | | | | 1 | 1 | 2 | 2 |

| 4.3.- Comercializar espacios en Fiestas del Sol, Villa Navideña y otros eventos en el recinto del FEX. | | | | | Nombre corto de la acción: Comercialización en eventos en el recinto | | | | | |
|--|----------------|---|----------------|---|--|---|----------------|---|-------------|---|
| | | | | | Unidad de medida: Reporte de venta | | | | | |
| Línea de Acción | 1er. Trimestre | | 2do. Trimestre | | 3er. Trimestre | | 4to. Trimestre | | Total Anual | |
| 2.6.1 | P | R | P | R | P | R | P | R | P | R |
| | 1 | 1 | 1 | 1 | 1 | 1 | 1 | 1 | 4 | 4 |



ACCIONES

4.4.- Elaborar y ejecutar el Plan de Fiscalización y resguardo de los eventos denominados Fiestas del Sol, Villa Navideña y vigilancia de los recintos del FEX durante todo el año.

Nombre corto de la acción:

Plan de fiscalización y resguardo

Unidad de medida: Plan

| Línea de Acción | 1er. Trimestre | | 2do. Trimestre | | 3er. Trimestre | | 4to. Trimestre | | Total Anual | |
|-----------------|----------------|---|----------------|---|----------------|---|----------------|---|-------------|---|
| | P | R | P | R | P | R | P | R | P | R |
| 2.6.1 | 1 | 1 | | | 1 | 1 | 1 | 1 | 3 | 3 |



Unidad Ejecutora
Coordinación de Comercialización
Meta 4, Acción 4.3

Tercer Trimestre
Reporte de módulos vendidos
Fiestas del Sol

Evidencias

| Zona | Nombre | Módulos Vendidos |
|------|-----------------------|------------------|
| 1 | Isla de las Estrellas | 8 |
| 2 | La Terraza | 2 |
| 3 | Las Palmeras | 2 |
| 5 | Zona Comercial | 10 |
| 6 | Plaza Mediterráneo | 3 |
| 7 | Plaza Infantil | 0 |
| 8 | Cafex | 2 |
| 9 | Pabellón Artesanal | 0 |
| 10 | Plaza Valle | 1 |



Unidad Ejecutora
Coordinación de Comercialización
Meta 4, Acción 4.3

Cuarto Trimestre
Reporte de módulos vendidos
Villa Navideña

Evidencias

| Zona | Nombre | Módulos Vendidos |
|------|--------------------|------------------|
| 2 | La Terraza | 9 |
| 5 | Zona Comercial | 37 |
| 8 | Cafex | 21 |
| 9 | Pabellón Artesanal | 7 |
| 10 | Plaza Valle | 13 |

Nombre corto:

Difusión de la Feria

META 5: Difundir los espacios recreativos y artísticos del FEX, promoviendo los valores y la cultura de la región, para atraer a las familias.

Unidad de Medida:

Asistentes

Programación anual:

| Alineación PMD | | 1er. Trimestre | | 2do. Trimestre | | 3er. Trimestre | | 4to. Trimestre | | Total Anual | |
|----------------|------------------|----------------|---|----------------|---|----------------|--------|----------------|---------|-------------|---------|
| Estrategias | Líneas de Acción | P | R | P | R | P | R | P | R | P | R |
| 2.3 | 2.3.1 | | | | | | | | | | |
| 2.4 | 2.4.7 | | | | | | | | | | |
| 2.6 | 2.6.1 | | | | | | | | | | |
| 2.6 | 2.6.6 | | | | | 40,000 | 24,184 | 360,000 | 273,282 | 400,000 | 297,466 |
| 3.5 | 2.6.7 | | | | | | | | | | |
| 4.6 | 3.5.5 | | | | | | | | | | |
| | 4.6.1 | | | | | | | | | | |

Porcentaje de Avance Anual:

74.37%



ACCIONES

5.2.- Contribuir a disminuir la brecha de desigualdad entre hombres y mujeres, fomentando la perspectiva de género en la aplicación de nuestros programas, identificando y registrando la población objetivo que atiende nuestra Entidad, desagregada por sexo.

Nombre corto de la acción:

Población atendida

Unidad de medida: Informe

| Línea de Acción | 1er. Trimestre | | 2do. Trimestre | | 3er. Trimestre | | 4to. Trimestre | | Total Anual | |
|-----------------|----------------|---|----------------|---|----------------|---|----------------|---|-------------|---|
| | P | R | P | R | P | R | P | R | P | R |
| 2.3.1 | 1 | 1 | 1 | 1 | 1 | 1 | 1 | 1 | 4 | 4 |

5.3.- Contar con una cartelera artística de talla nacional e internacional para la realización de Fiestas del Sol, promoviendo la integración, recreación y convivencia familiar.

Nombre corto de la acción:

Cartelera artística de Isla de las estrellas

Unidad de medida: Cartelera artística

| Línea de Acción | 1er. Trimestre | | 2do. Trimestre | | 3er. Trimestre | | 4to. Trimestre | | Total Anual | |
|-----------------|----------------|---|----------------|---|----------------|---|----------------|---|-------------|---|
| | P | R | P | R | P | R | P | R | P | R |
| 2.6.6 | | | | | | | | | | |
| 2.6.7 | | | | | 1 | 1 | | | 1 | 1 |



5.4.- Elaborar un programa artístico y recreativo con los diferentes escenarios, así como seleccionar atractivos recreativos para la feria, y eventos que se realicen, fortaleciendo la identificación de los valores que refuercen la identidad mexicalense.

Nombre corto de la acción:

Programa artístico y recreativo

Unidad de medida: Programa

| Línea de Acción | 1er. Trimestre | | 2do. Trimestre | | 3er. Trimestre | | 4to. Trimestre | | Total Anual | |
|-----------------|----------------|---|----------------|---|----------------|---|----------------|---|-------------|---|
| | P | R | P | R | P | R | P | R | P | R |
| 2.6.6 | | | | | | | | | | |
| 2.6.7 | | | | | 2 | 2 | 1 | 1 | 2 | 3 |

5.5.- Promover el arrendamiento de foros y espacios del FEX para la realización de eventos artísticos y recreativos afines a nuestras instalaciones, generando ingresos para el sostenimiento y operatividad de la Entidad.

Nombre corto de la acción:

Promoción de foros y espacios del Fex

Unidad de medida: Evento

| Línea de Acción | 1er. Trimestre | | 2do. Trimestre | | 3er. Trimestre | | 4to. Trimestre | | Total Anual | |
|-----------------|----------------|----|----------------|----|----------------|----|----------------|----|-------------|----|
| | P | R | P | R | P | R | P | R | P | R |
| 2.6.1 | | | | | | | | | | |
| 2.6.6 | 15 | 11 | 31 | 36 | 9 | 29 | 5 | 13 | 60 | 89 |
| 2.6.7 | | | | | | | | | | |



5.6.- Planear y organizar una Villa Navideña con atractivos recreativos para los mexicalenses, logrando una grata convivencia familiar en donde viven el espíritu navideño y los valores.

Nombre corto de la acción:

Programa de villa navideña

Unidad de medida: Programa

| Línea de Acción | 1er. Trimestre | | 2do. Trimestre | | 3er. Trimestre | | 4to. Trimestre | | Total Anual | |
|-----------------|----------------|---|----------------|---|----------------|---|----------------|---|-------------|---|
| | P | R | P | R | P | R | P | R | P | R |
| 2.6.1 | | | | | | | | | | |
| 2.6.6 | | | | | | | 1 | 1 | 1 | 1 |
| 2.6.7 | | | | | | | | | | |

5.7.- Ejecutar un programa operativo de mantenimiento y limpieza para el interior y exterior de los recintos del FEX, mejorando la imagen y brindando un servicio público de forma eficiente para el bienestar de los visitantes.

Nombre corto de la acción:

Programa operativo de mantenimiento

Unidad de medida: Reporte

| Línea de Acción | 1er. Trimestre | | 2do. Trimestre | | 3er. Trimestre | | 4to. Trimestre | | Total Anual | |
|-----------------|----------------|---|----------------|---|----------------|---|----------------|---|-------------|---|
| | P | R | P | R | P | R | P | R | P | R |
| 2.4.7 | | | | | | | | | | |
| 2.6.1 | 1 | 1 | 1 | 1 | 1 | 1 | 1 | 1 | 4 | 4 |
| 3.5.5 | | | | | | | | | | |



Unidad Ejecutora
Coordinación Operativa
Meta 5, Acción 5.2

Tercer Trimestre

Informe perspectiva de género

Informe del tercer trimestre 2023 de población objetivo que atiende nuestra Entidad, desagregada por sexo:

| MUJERES | HOMBRES |
|---------|---------|
| 0 | 2 |



GOBIERNO DE MEXICALI



Unidad Ejecutora
 Coordinación Operativa
Meta 5, Acción 5.3

Tercer Trimestre
 Cartelera Artística

FESTAS DEL SOL 2023

MEXICALI - BAJA CALIFORNIA - MÉXICO

| | | |
|--------------------------------------|---|---|
| VIRLÁN GARCÍA VIE 29 SEP | NORTEC SUSSIE 4 SÁB 30 SEP | LOS YONIC'S ZAMAONA DOM 01 OCT |
| ENJAMBRE GRATIS LUN 02 OCT | CABALLO DORADO MAR 03 OCT | MOTEL MIÉ 04 OCT |
| OSCAR MAYDON JUE 05 OCT | PATY CANTÚ LEON LEIDEN VIE 06 OCT | MI BANDA EL MEXICANO NUNCA JAMÁS SÁB 07 OCT |
| LA FIRMA LUN 09 OCT | EL GRAN SILENCIO MAR 10 OCT | MC DAVO LA BANDA BASTÓN MIÉ 11 OCT |
| LALO MORA VIE 13 OCT | RÍO ROMA SÁB 14 OCT | EDÉN MUÑOZ DOM 15 OCT |

DEL 29 SEP AL 15 OCT ► ADMISIÓN \$50 M.N.
LA NUEVA EXPERIENCIA FDS2023
 MÚSICA / JUEGOS MECÁNICOS / DIVERSIÓN
 MEXICALI, BAJA CALIFORNIA, MÉXICO

FIESTASDELSOL.MXL FIESTASDELSOL.MX



Evidencias

Noviembre 2023



Tercer Trimestre

Unidad Ejecutora
Coordinación de Comercialización
Meta 5, Acción 5.5

Eventos

| FECHA | EVENTO | LUGAR |
|--------------|----------------|---------------|
| 26 AGOSTO | BRINCOS DIERAS | PALENQUE |
| 2 SEPTIEMBRE | HA ASH | PLAZA CALAFIA |

27 Escuela de manejo y seguridad

Evidencias





Cuarto Trimestre

| FECHA | EVENTO | LUGAR |
|--------------|---------------------------------|-----------------------|
| 3 NOVIEMBRE | LUIS ANGEL "EL FLACO" | PALENQUE |
| 4 NOVIEMBRE | CACHANILLA FEST | ÁREA JUEGOS MECÁNICOS |
| 8 NOVIEMBRE | NOCHE DE LOCAS | CARPA DEL FEX |
| 9 NOVIEMBRE | NOCHE DE BOX | PALENQUE |
| 11 NOVIEMBRE | MARISELA | PALENQUE |
| 11 NOVIEMBRE | EVENTO CRISTIANO | CARPA DEL FEX |
| 12 NOVIEMBRE | EVENTO CRISTIANO | CARPA DEL FEX |
| 18 NOVIEMBRE | SERAPIO RAMÍREZ/MIGUEL Y MIGUEL | PALENQUE |
| 25 NOVIEMBRE | LAS PERDIDAS SHOW | PALENQUE |
| 2 DICIEMBRE | NAPOLEON | PALENQUE |
| 8 DICIEMBRE | DANIEL BONAVENTURA | PLAZA CALAFIA |
| 14 DICIEMBRE | POSADA PRIVADA | PLAZA CALAFIA |
| 15 DICIEMBRE | MATISSE | PALENQUE |

| HOMBRES | MUJERES |
|---------|---------|
| 10 | 2 |





Unidad Ejecutora
Coordinación Operativa
Meta 5, Acción 5.7

JULIO

TRABAJOS REALIZADOS

- **Desmontaje de escenario en área sur de las instalaciones (antes Teatro del Pueblo)**
- **Construcción camerino escenario 02 de noviembre**
- **Demolición de baños en área de juegos**

Reporte de mantenimiento
3er. trimestre 2023





**Unidad Ejecutora
Coordinación Operativa
Meta 5, Acción 5.7**

JULIO

TRABAJOS REALIZADOS

- **Compostura de fuga de agua en sanitarios camerinos de la carpa**
- **Reparación de tuberías de agua**
- **Apertura de acceso a la zona de Isla de las Estrellas por pasillo norte**

**Reporte de mantenimiento
3er. trimestre 2023**





Unidad Ejecutora
Coordinación Operativa
Meta 5, Acción 5.7

JULIO

TRABAJOS REALIZADOS

- **Reposición de tile dañado en piso de oficinas**
- **Instalación eléctrica en área de módulos**

Reporte de mantenimiento
3er. trimestre 2023

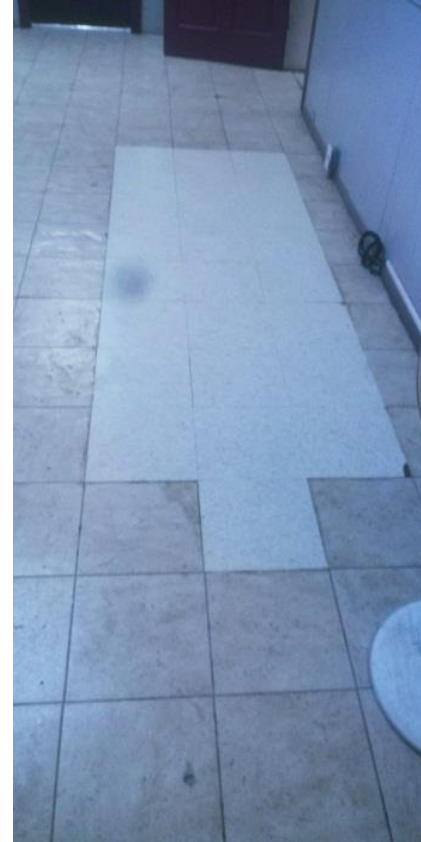



**Unidad Ejecutora
Coordinación Operativa
Meta 5, Acción 5.7**

AGOSTO

TRABAJOS REALIZADOS

Trabajos realizados:

- **Reparación y reemplazo de hojas de yeso de techos de baños y estructuras al interior del Palenque FEX**

**Reporte de mantenimiento
3er. trimestre 2023**

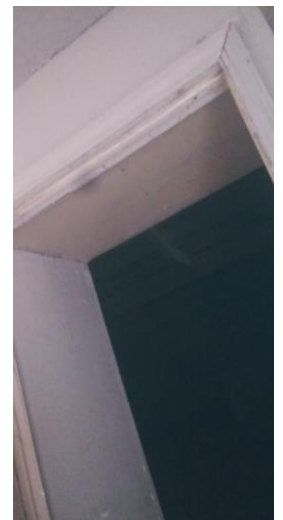
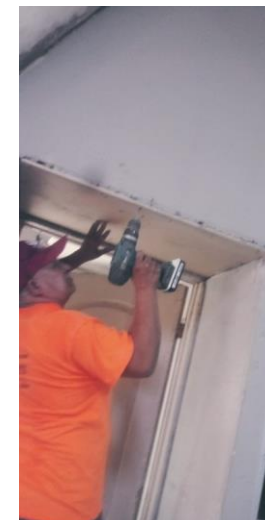



Unidad Ejecutora
Coordinación Operativa
Meta 5, Acción 5.7

Reporte de mantenimiento
3er. trimestre 2023

AGOSTO

TRABAJOS REALIZADOS

Trabajos realizados:

- Desagüe pasillos del palenque, inundación provocada por tormenta
- Desmantelamiento de estructura metálica usada para tobogán de hielo en Villa Navideña 2022
- Reparación puerta 4 y realización de plancha de concreto en área de juegos

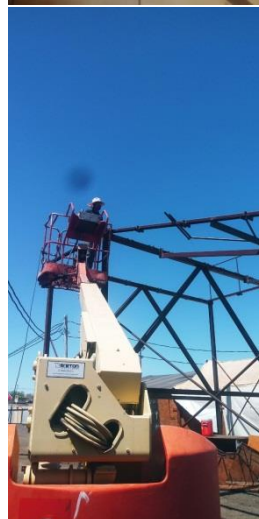
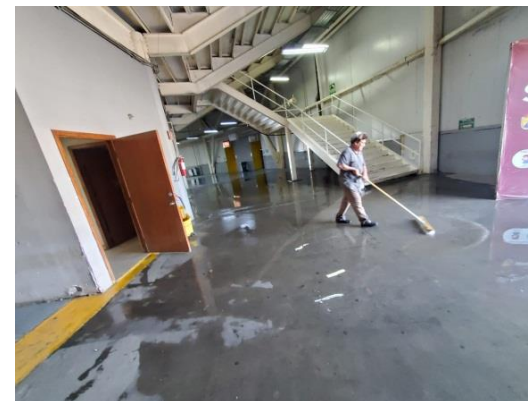
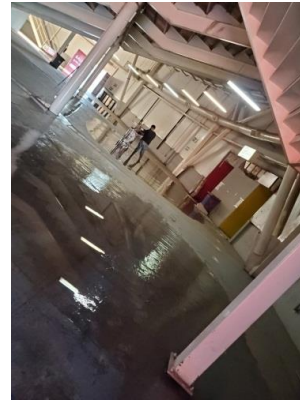



GOBIERNO DE MEXICALI



Evidencias

Unidad Ejecutora
Coordinación Operativa
Meta 5, Acción 5.7

Reporte de mantenimiento
3er. trimestre 2023

AGOSTO

TRABAJOS REALIZADOS

Trabajos realizados:

- Limpieza de Plaza Calafia FEX



Noviembre 2023



GOBIERNO DE MEXICALI



Evidencias

Unidad Ejecutora
Coordinación Operativa
Meta 5, Acción 5.7

Reporte de mantenimiento
3er. trimestre 2023

SEPTIEMBRE

TRABAJOS REALIZADOS

Trabajos realizados:

- División de módulos en área expo tattoo Fiestas del Sol.
- Retiro de escombros y limpieza de piso en módulos.
- Reparación y refuerzo de cerco perimetral.

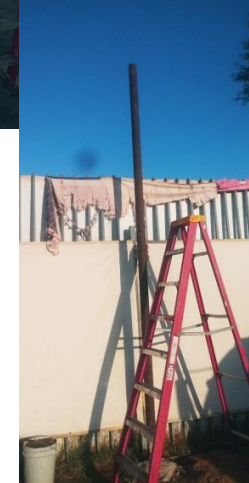
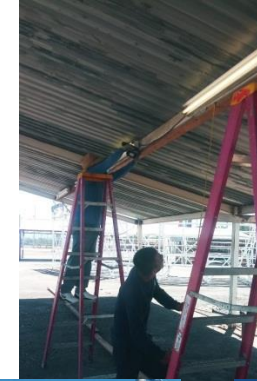



Unidad Ejecutora
Coordinación Operativa
Meta 5, Acción 5.7

SEPTIEMBRE

TRABAJOS REALIZADOS

Trabajos realizados:

- Montaje de tarjas para módulos de fiestas del sol
- Rehabilitación de sanitario camerino 02 de noviembre
- Construcción de acceso en cerco perimetral, entre puertas 8 y 9 del FEX
- Reparación de drenaje/ línea de agua
- Instalación de cableado eléctrico

Reporte de mantenimiento
3er. trimestre 2023



Evidencias



GOBIERNO
DE MEXICALI



POA 2023 al Cuarto Trimestre

PATRONATO DEL CENTRO DE DESARROLLO HUMANO INTEGRAL CENTENARIO



Noviembre 2023



Nombre corto:

Vinculación del centro con el sector público, privado y social

META 1: Vincular al Centro con el sector público, privado y social con la finalidad de obtener recursos que contribuyan a mejorar las instalaciones para el aprovechamiento y recreación de la comunidad.

Unidad de Medida:

Informe

Programación anual:

| Alineación PMD | | 1er. Trimestre | | 2do. Trimestre | | 3er. Trimestre | | 4to. Trimestre | | Total Anual | |
|----------------|------------------|----------------|---|----------------|---|----------------|---|----------------|---|-------------|---|
| Estrategias | Líneas de Acción | P | R | P | R | P | R | P | R | P | R |
| 2.3.1 | 2.3.1 | | | 1 | 1 | | | 1 | 1 | 2 | 2 |
| 4.3.1 | 4.3.1 | | | | | | | | | | |
| 4.6 | 4.6.1 | | | | | | | | | | |

Porcentaje de Avance Anual:

100%



ACCIONES

1.4.- Gestionar la captación de ingresos proyectados a través de los convenios con empresas e instituciones.

Nombre corto de la acción:

Captación de ingresos a través de convenios

Unidad de medida: Convenio

| Línea de Acción | 1er. Trimestre | | 2do. Trimestre | | 3er. Trimestre | | 4to. Trimestre | | Total Anual | |
|-----------------|----------------|---|----------------|---|----------------|---|----------------|---|-------------|---|
| | P | R | P | R | P | R | P | R | P | R |
| 2.3.1 | | | | | | | | | | |
| 4.3.1 | | | 3 | 3 | 3 | 3 | 3 | 3 | 9 | 9 |
| 4.6.1 | | | | | | | | | | |

1.5.- Llevar a cabo el programa para fomentar la cultura del reciclaje concientizando a la ciudadanía con el cuidado del medio ambiente

Nombre corto de la acción:

Programa de reciclaje

Unidad de medida: programa

| Línea de Acción1 | 1er. Trimestre | | 2do. Trimestre | | 3er. Trimestre | | 4to. Trimestre | | Total Anual | |
|------------------|----------------|---|----------------|---|----------------|---|----------------|---|-------------|---|
| | P | R | P | R | P | R | P | R | P | R |
| 2.3.1 | | | | | | | | | | |
| 4.3.1 | | | | | 1 | 1 | | | 1 | 1 |
| 4.6.1 | | | | | | | | | | |



Nombre corto:

Actividades de mantenimiento

META 3.- Realizar las actividades de mantenimiento de manera consistente con la finalidad de conservar las instalaciones en óptimas condiciones para el uso de la comunidad

Unidad de Medida:

Informe

Programación anual:

| Alineación PMD | | 1er. Trimestre | | 2do. Trimestre | | 3er. Trimestre | | 4to. Trimestre | | Total Anual | |
|----------------|------------------|----------------|---|----------------|---|----------------|---|----------------|---|-------------|----|
| Estrategias | Líneas de Acción | P | R | P | R | P | R | P | R | P | R |
| 2.4.1 | 2.4.1 | 3 | 3 | 3 | 3 | 3 | 3 | 3 | 3 | 12 | 12 |
| 2.6.1 | 2.6.1 | | | | | | | | | | |
| 3.5.5 | 3.5.5 | | | | | | | | | | |

Porcentaje de Avance Anual:

100%



ACCIONES

3.2.- Conservar las áreas verdes, realizando el adecuado mantenimiento preventivo.

Nombre corto de la acción: **Mantenimiento Preventivo**

Unidad de medida: **Bitácora**

| Línea de Acción | 1er. Trimestre | | 2do. Trimestre | | 3er. Trimestre | | 4to. Trimestre | | Total Anual | |
|-------------------------|----------------|----|----------------|----|----------------|----|----------------|----|-------------|-----|
| | P | R | P | R | P | R | P | R | P | R |
| 2.4.1 2.6.1 3.5.5 | 30 | 30 | 30 | 30 | 30 | 30 | 30 | 30 | 120 | 120 |

3.3.- Mantener los edificios y salones limpios, pintados y en óptimas condiciones para uso.

Nombre corto de la acción: **Mantenimiento a salones**

Unidad de medida: **Bitácora**

| Línea de Acción | 1er. Trimestre | | 2do. Trimestre | | 3er. Trimestre | | 4to. Trimestre | | Total Anual | |
|-------------------------|----------------|---|----------------|---|----------------|---|----------------|---|-------------|----|
| | P | R | P | R | P | R | P | R | P | R |
| 2.4.1 2.6.1 3.5.5 | 3 | 3 | 3 | 3 | 3 | 3 | 3 | 3 | 12 | 12 |



ACCIONES

3.4.- Mantener alberca, canchas y campos en óptimas condiciones para su correcto funcionamiento.

Nombre corto de la acción: **Mantenimiento en Alberca, canchas y campos**

Unidad de medida: **Bitácora**

| Línea de Acción | 1er. Trimestre | | 2do. Trimestre | | 3er. Trimestre | | 4to. Trimestre | | Total Anual | |
|-----------------|----------------|---|----------------|---|----------------|---|----------------|---|-------------|----|
| | P | R | P | R | P | R | P | R | P | R |
| 2.4.1 | | | | | | | | | | |
| 2.6.1 | | | | | | | | | | |
| 3.5.5 | 3 | 3 | 3 | 3 | 3 | 3 | 3 | 3 | 12 | 12 |



**GOBIERNO
DE MEXICALI**

**UNIENDO
ESFUERZOS**
24 Ayuntamiento

**CENTENARIO
PCDHI**

Evidencias



Noviembre 2023



Nombre corto:

Servicios otorgados a través de acciones de vinculación.

META 4.- Otorgar servicios a través de acciones de vinculación, difusión, eventos y atención psicológica con el fin de influir en la vida cotidiana, así como sensibilizar en materia de género y diversidad, previniendo la discriminación y violencia de género, fortaleciendo estilos de vida saludables y valores humanos en la comunidad.

Unidad de Medida:

Informe

Programación anual:

| Alineación PMD | | 1er. Trimestre | | 2do. Trimestre | | 3er. Trimestre | | 4to. Trimestre | | Total Anual | |
|----------------|------------------|----------------|---|----------------|---|----------------|---|----------------|---|-------------|----|
| Estrategias | Líneas de Acción | P | R | P | R | P | R | P | R | P | R |
| 2.3.2 | 2.3.2 | 3 | 3 | 3 | 3 | 3 | 3 | 3 | 3 | 12 | 12 |
| 2.6.5 | 2.6.5 | | | | | | | | | | |

Porcentaje de Avance Anual:

100%



ACCIONES

4.2.- Contribuir a disminuir la brecha de desigualdad entre hombres y mujeres, fomentando la perspectiva de género en la aplicación de nuestros programas, identificando y registrando la población objetivo que atiende nuestra Entidad, desagregada por sexo.

Nombre corto de la acción: **Perspectiva de genero en nuestras actividades**

Unidad de medida: Informes

| Línea de Acción | 1er. Trimestre | | 2do. Trimestre | | 3er. Trimestre | | 4to. Trimestre | | Total Anual | |
|-----------------|----------------|---|----------------|---|----------------|---|----------------|---|-------------|---|
| | P | R | P | R | P | R | P | R | P | R |
| 2.3.1 | 1 | 1 | 1 | 1 | 1 | 1 | 1 | 1 | 4 | 4 |

4.3.- Realizar visitas de promoción a escuelas, empresas y sector gobierno.

Nombre corto de la acción: **Visitas de promoción**

Unidad de medida: visitas

| Línea de Acción | 1er. Trimestre | | 2do. Trimestre | | 3er. Trimestre | | 4to. Trimestre | | Total Anual | |
|-----------------|----------------|---|----------------|---|----------------|---|----------------|---|-------------|----|
| | P | R | P | R | P | R | P | R | P | R |
| 2.3.2 2.6.5 | 9 | 9 | 9 | 9 | 9 | 9 | 9 | 9 | 36 | 36 |



ACCIONES

4.4.- Difundir los cursos, talleres y programas del centro a través de medios de comunicación.

Nombre corto de la acción: **Difusión en medios de comunicación**

Unidad de medida: Actividad

| Línea de Acción | 1er. Trimestre | | 2do. Trimestre | | 3er. Trimestre | | 4to. Trimestre | | Total Anual | |
|-----------------|----------------|---|----------------|---|----------------|---|----------------|---|-------------|----|
| | P | R | P | R | P | R | P | R | P | R |
| 2.3.2 2.6.5 | 3 | 3 | 3 | 3 | 3 | 3 | 3 | 3 | 12 | 12 |

4.5.- Realizar cursos impartiendo actividades físico-deportivas y socioculturales a todos los sectores de la población, promoviendo la sensibilización y la violencia de genero dentro de las instalaciones del centro.

Nombre corto de la acción: **Cursos a la comunidad.**

Unidad de medida: curso

| Línea de Acción | 1er. Trimestre | | 2do. Trimestre | | 3er. Trimestre | | 4to. Trimestre | | Total Anual | |
|-----------------|----------------|----|----------------|----|----------------|----|----------------|----|-------------|-----|
| | P | R | P | R | P | R | P | R | P | R |
| 2.3.2 2.6.5 | 48 | 66 | 52 | 69 | 54 | 63 | 48 | 48 | 202 | 246 |



ACCIONES

| 4.6.- Realizar curso vacacional de verano para el desarrollo integral del menor en las instalaciones del centro. | | | | | Nombre corto de la acción: Curso vacacional de verano | | | | | |
|---|----------------|---|----------------|---|--|---|----------------|---|-------------|---|
| | | | | | Unidad de medida: curso | | | | | |
| Línea de Acción | 1er. Trimestre | | 2do. Trimestre | | 3er. Trimestre | | 4to. Trimestre | | Total Anual | |
| | P | R | P | R | P | R | P | R | P | R |
| 2.3.2 2.6.5 | | | | | 1 | 1 | | | 1 | 1 |

| 4.7.- Brindar atención psicológica para el desarrollo humano en la comunidad. | | | | | Nombre corto de la acción: Atención Psicológica a la comunidad | | | | | |
|--|----------------|------|----------------|------|---|------|----------------|-----|-------------|------|
| | | | | | Unidad de medida: Sesiones | | | | | |
| Línea de Acción | 1er. Trimestre | | 2do. Trimestre | | 3er. Trimestre | | 4to. Trimestre | | Total Anual | |
| | P | R | P | R | P | R | P | R | P | R |
| 2.3.2 2.6.5 | 370 | 1161 | 450 | 1299 | 390 | 1028 | 270 | 865 | 1480 | 4353 |



ACCIONES

4.8.-Realizar eventos deportivos, culturales y recreativos, promoviendo la sensibilización en materia de género y diversidad para la prevención de la discriminación y la violencia de género con el propósito de fortalecer estilos de vida saludables y valores en la comunidad.

Nombre corto de la acción: **Eventos Deportivos, culturales y recreativos**

Unidad de medida: Eventos

| Línea de Acción | 1er. Trimestre | | 2do. Trimestre | | 3er. Trimestre | | 4to. Trimestre | | Total Anual | |
|-----------------|----------------|---|----------------|---|----------------|---|----------------|---|-------------|---|
| | P | R | P | R | P | R | P | R | P | R |
| 2.3.2 2.6.5 | 1 | 1 | 3 | 3 | 1 | 1 | 1 | 1 | 6 | 6 |



GOBIERNO DE MEXICALI



PLAN VACACIONAL VERANO DIVERTIDO
PCDHI CENTENARIO
 Blvd. Lázaro Cárdenas 4151, Col. Diez División Dos.
17 DE JULIO AL 04 DE AGOSTO
8:00 AM A 1:00 PM
\$1,380.00 PESOS (Incluye camiseta)
ACTIVIDADES
 Pintura, Natación, Fútbol soccer, Fútbol banderitas, Karate y Recreación.
CATEGORÍAS
 HORMIGAS 5 A 7 AÑOS
 KOALAS 8 A 10 AÑOS
 GORILAS 11 A 12 AÑOS

GOBIERNO DE MEXICALI UNIENDO ESFUERZOS 24 Ayuntamiento CENTENARIO PCDHI

GOBIERNO DE MEXICALI UNIENDO ESFUERZOS 24 Ayuntamiento CENTENARIO PCDHI

CURSOS DEPORTIVOS Y CULTURALES

KUNG FU
 SHI FU, Jesus Urbano
 Lunes, Miércoles y Viernes
 6:00pm a 7:00pm
 7:00pm a 8:00pm
 Mensualidad \$371

BOX
 Turno Matutino
 J. Ernesto Carranza Castro
 Lunes a Viernes 7:30am a 9:00am
 Turno Vespertino
 Danila Gonzalez
 Lunes a Jueves
 6:00pm a 7:15pm y 7:00pm a 8:15pm
 Mensualidad \$371

INGLES BÁSICO
 Marisol López
 Martes y Jueves 5:00pm a 7:00pm
 Mensualidad \$550

VOLEIBOL
 Leonor Osuna
 Lunes y Miércoles 6:00pm a 8:00pm
 Viernes 5:00pm a 7:00pm
 Mensualidad \$371

GUIARRA
 Raymundo García Ojeda
 Lunes y Jueves 4:00pm a 5:00pm
 Mensualidad \$371

TECLADO
 Raymundo García Ojeda
 Martes y Viernes 4:00pm a 5:00pm
 Mensualidad \$371

CICLISMO "BMX"
 Norman Bernal Maldonado
 Martes y Jueves 7:30pm a 9:00pm
 Mensualidad \$700

CORTE Y CONFECCION
 Angélica Soto Montaña
 Miércoles 10:00am a 1:00pm
 Mensualidad \$424

KARATE
 SHI HAN Sergio Cortes
 Lunes y Miércoles
 5:00pm a 6:00pm
 6:00pm a 7:00pm
 Viernes
 5:30pm a 6:30pm
 Mensualidad \$371

TIRO CON ARCO
 Turno Matutino
 Amparo Sánchez
 Lunes, Miércoles y Viernes
 9:00am a 11:00am
 Turno Vespertino
 Lunes, Miércoles y Viernes
 6:00pm a 8:30pm
 Mensualidad \$636

YOGA
 Silvia Reyna Morales
 Martes y Jueves 7:00pm a 8:00pm
 Mensualidad \$371

BORDADO Y PINTURA TEXTIL
 Xóchitl López
 Martes y Jueves
 9:00am a 11:00am
 5:00pm a 7:00pm
 Mensualidad \$450

TAE KWON DO
 A Joshua Rodríguez Pacheco
 Lunes, Miércoles y Viernes
 5:00pm a 6:00pm (3 a 9 años)
 6:00pm a 7:00pm (10 a 16 años)
 Mensualidad \$371

DANZA FOLKLORICA
 Zusuky Natsu Anguiano
 Martes y Jueves 7:00p.m. a 8:30p.m
 Mensualidad \$371

TALLER DE LECTO-ESCRITURA
 Miryam Acosta Palacios
 Sábados 5:00pm a 7:00pm
 Mensualidad \$350

BALONCESTO
 Abad Ocegüera
 Martes y Jueves
 6:00pm a 7:00pm
 Mensualidad \$371

KICK BOXING
 Jesús Mendoza
 Martes y Jueves
 6:00pm a 7:00pm
 Mensualidad \$371

HIP HOP KID'S
 Rubén Sánchez
 Lunes y Miércoles
 6:00pm a 7:00pm
 Mensualidad \$371

PINTURA
 Melissa Meza
 Sábados
 3:00pm a 4:00pm
 Mensualidad \$371

FUTBOL " BANDERITAS "
 "Toro" Juan Rocha
 Lunes, Miércoles y Viernes
 6:00pm a 8:00pm
 Mensualidad \$371

DIBUJO MANGA
 Melissa Meza
 Sábado
 4:00p.m. a 5:00p.m. Básico
 5:00 p.m. a 6:00 p.m. Nivel 2
 Mensualidad \$371

PATRONAJE DE DAMA
 Angélica Soto Montaña
 Miércoles 3:00pm a 6:00pm
 Sábado 10:00am a 1:00pm
 Mensualidad \$600

Bld. Lázaro Cárdenas #4151, Col. Diez División Dos. Tel (686) 9 06 23 44

BRIGADA MEDICA ASISTENCIAL PARA MUJERES
 LUCHA CONTRA EL CÁNCER DE MAMA
OCTUBRE ROSA
SÁBADO 21 DE OCTUBRE, 2023
9:00 A 12:00 HRS
CDHI CENTENARIO
 BLVD. LÁZARO CÁRDENAS 4151, COL. DIEZ DIVISIÓN DOS, C.P. 21395

GOBIERNO DE MEXICALI UNIENDO ESFUERZOS 24 Ayuntamiento SERVICIOS MÉDICOS MEXICALI CENTENARIO PCDHI BISOM

¡tarde mexicana!
en Centenario
MIÉRCOLES 13 SEPTIEMBRE
05:00PM
VENTA DE ANTOJITOS

GOBIERNO DE MEXICALI UNIENDO ESFUERZOS 24 Ayuntamiento CENTENARIO PCDHI

CURSO DE DEFENSA PERSONAL PARA MUJERES
26 DE AGO.
8:00 A.M. A 10:00 A.M.
RECOMENDACIONES:
 ROPA CÓMODA, TENIS DEPORTIVOS, THERMO CON AGUA Y SNACK

INFORMES AL TELÉFONO (686)906 2344
 BLVD. LÁZARO CÁRDENAS 4151 COL. DIEZ DIVISIÓN DOS, INSTALACIONES DEL PCDHI CENTENARIO

INDECUF 2000 CENTENARIO JUVENIL DEPORTIVO DE LA CIUDAD BISOM

"INVITADOS BUROCRATAS" ACTIVOS Y JUBILADOS
GARCIA'S TEAM
 PRESENTA:
TOPES DE NOVATOS
FUNCION A BENEFICIO
CON LO RECAUDADO SE ESTARA BENEFICIANDO A NUESTROS GUERREROS
05:00 PM
02 SEPTIEMBRE

GOBIERNO DE MEXICALI UNIENDO ESFUERZOS 24 Ayuntamiento

TIRO CON ARCO
7mo TORNEO BAJO TECHO
2023
IMPERIAL VALLEY ARCHERY CLUB DEL CDHI CENTENARIO
TE INVITA
28 OCT | 8:30 AM

Bld. Lázaro Cárdenas #4151, Col. Diez División Dos. Tel (686)1.37.27.62



GOBIERNO DE MEXICALI



UNIENDO ESFUERZOS
24 Ayuntamiento



SABADO 28 DE OCTUBRE
PARQUE CENTENARIO

CHIANG BOXING

GUERRA DE CAMPEONES

CENTENARIO PCDHI

CHIANG BOXING

UNION MEXICALENSE DE BOXEA

Blvd. Lázaro Cárdenas #4151 Col. Diez División Dos, Nuevo Mexicali, Mexico

PESAJE 8:00 A 10:00 AM
PRIMERA PELEA 11:00 AM

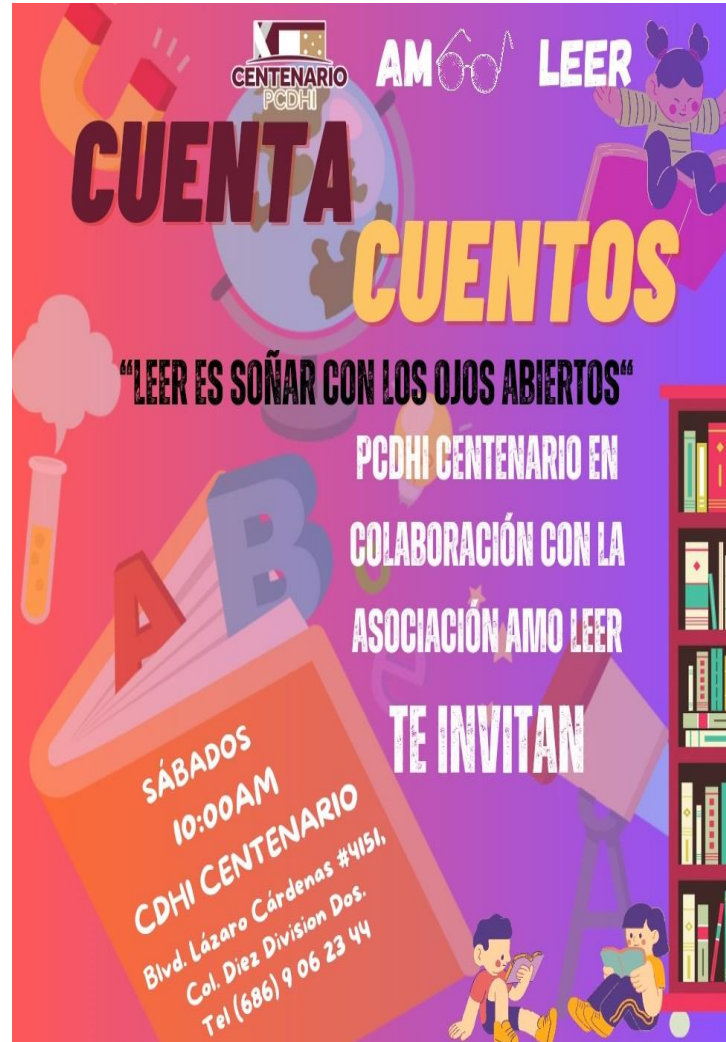

CENTENARIO PCDHI **AM 60 LEER**

CUENTA CUENTOS

“LEER ES SOÑAR CON LOS OJOS ABIERTOS”

PCDHI CENTENARIO EN COLABORACIÓN CON LA ASOCIACIÓN AMO LEER

TE INVITAN

SÁBADOS 10:00AM
CDHI CENTENARIO
Blvd. Lázaro Cárdenas #4151, Col. Diez División Dos.
Tel (686) 9 06 23 44



ROCHA POR LA COMUNICACIÓN M.F.C. **verde desértico**

REINAUGURACIÓN HUERTO URBANO CENTENARIO

SÁBADO 18 NOV 9:00 A 12:00 **CDHI CENTENARIO**
BLVD. LÁZARO CÁRDENAS #4151 COL. DIEZ DIVISIÓN DOS NVO. MXL

TALLERES DE GERMINACIÓN, ESQUEJES

CUENTA CUENTOS Y TALLERES PARA NIÑOS

REUNIÓN MENSUAL DEL GRUPO REGÁLAME TU PLANTA

CENTENARIO PCDHI **PaHuJa**



GOBIERNO DE MEXICALI

UNIENDO ESFUERZOS
24 Ayuntamiento

CENTENARIO PCDHI

Evidencias

Visitas Sector Empresarial



Visitas Sector Educativo



Donativo por parte de uno de nuestros colaboradores





**GOBIERNO
DE MEXICALI**



Plan vacacional “Verano divertido 2023”





**GOBIERNO
DE MEXICALI**



Curso de verano



Curso de globoflexia



Visita de nuestra Presidenta





**GOBIERNO
DE MEXICALI**

**UNIENDO
ESFUERZOS**
24 Ayuntamiento



Mañana de cuenta cuentos



Noviembre 2023



1. Identificamos y registramos nuestra afluencia por sexo tomar decisiones en beneficio de los visitantes : 404

Acción: 404

PORCENTAJES DE AFLUENCIA 2023

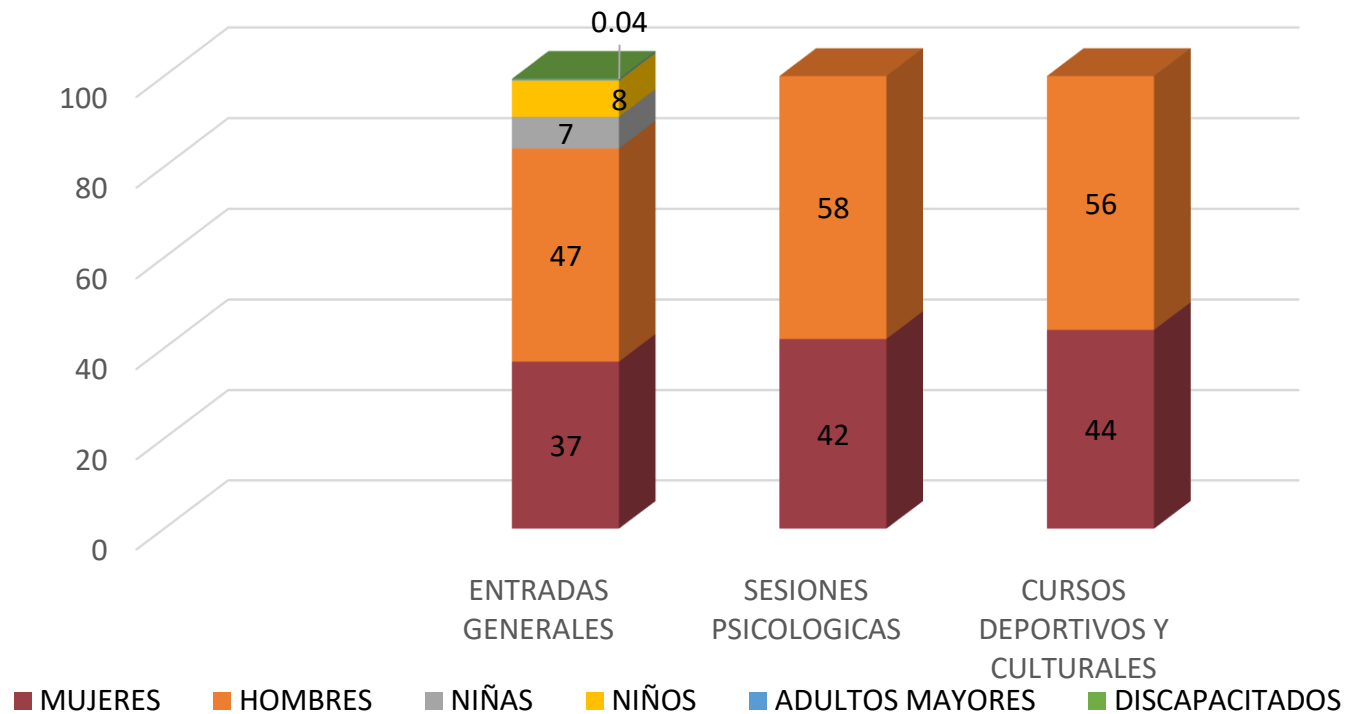



2. Implementamos 4 Talleres de sensibilización para la igualdad de género para el personal del PCDHI Centenario, por parte del Instituto de la Mujer para el Municipio de Mexicali



AUTOCUIDADO Y MANEJO DE EMOCIONES

AUTOESTIMA

PERSPECTIVA DE GENERO

MOTIVACION

3. Elaboramos los Lineamientos para la contratación con perspectiva de género.

Acción :206

Personal Contratado PCDHI CENTENARIO

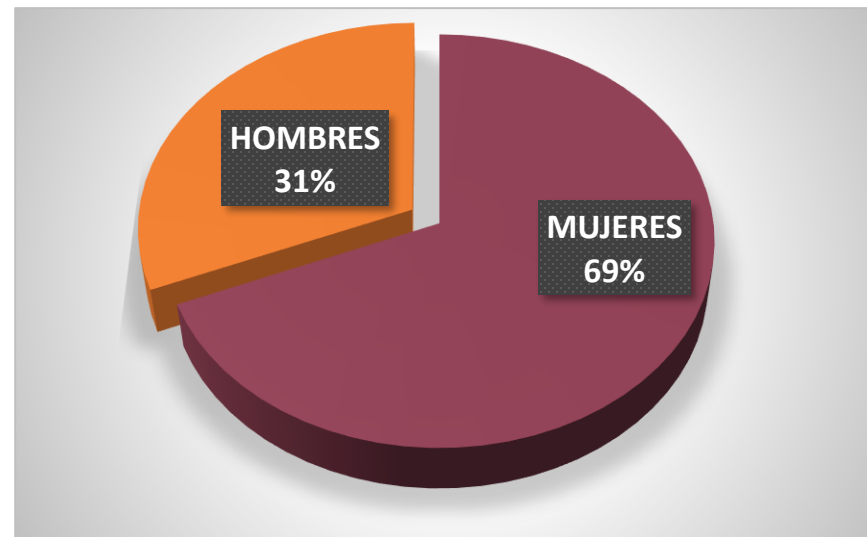



GOBIERNO
DE MEXICALI



POA 2023 al Cuarto Trimestre

PATRONATO DEL BOSQUE Y ZOOLOGICO DE LA CIUDAD.

Noviembre 2023



Nombre corto:

Afluencia de Visitantes

META 1.- Incrementar la afluencia de visitantes a través de la difusión del Bosque y Zoológico de la Ciudad de Mexicali, con los sectores Publico y Privado.

Unidad de Medida:

Informe

Programación anual:

| Alineación PMD | | 1er. Trimestre | | 2do. Trimestre | | 3er. Trimestre | | 4to. Trimestre | | Total Anual | |
|----------------|---------------------------------|----------------|---|----------------|---|----------------|---|----------------|---|-------------|---|
| Estrategias | Líneas de Acción | P | R | P | R | P | R | P | R | P | R |
| 2.4. | 2.6.1,2.6.2, 2.6.7,4.6.1, 4.6.3 | 1 | 1 | 1 | 1 | 1 | 1 | 1 | 1 | 4 | 4 |

Porcentaje de Avance Anual:

100%



ACCIONES

1.2.- Visitar los diferentes medios de comunicación realizando la difusión de las instalaciones y servicios que brinda el Bosque y Zoológico de la Ciudad de Mexicali, B.C.

Nombre corto de la acción:

Visitas a medios y difusión

Unidad de medida: Visitas

| Línea de Acción | 1er. Trimestre | | 2do. Trimestre | | 3er. Trimestre | | 4to. Trimestre | | Total Anual | |
|-----------------|----------------|---|----------------|---|----------------|---|----------------|---|-------------|----|
| | P | R | P | R | P | R | P | R | P | R |
| 2.6.2 | 5 | 5 | 5 | 5 | 5 | 5 | 5 | 3 | 20 | 18 |

1.3.- Gestionar donativo en especie con el objeto de obtener mayores recursos materiales para el Bosque y Zoológico de la ciudad de Mexicali, B.C.

Nombre corto de la acción:

Gestión de donativos

Unidad de medida: Gestión

| Línea de Acción | 1er. Trimestre | | 2do. Trimestre | | 3er. Trimestre | | 4to. Trimestre | | Total Anual | |
|-----------------|----------------|---|----------------|---|----------------|---|----------------|---|-------------|---|
| | P | R | P | R | P | R | P | R | P | R |
| 2.6.1 | 1 | 1 | 1 | 1 | 1 | 1 | 1 | 1 | 4 | 4 |



ACCIONES

1.4.- Promover las instalaciones y servicios que presta el Bosque de la Ciudad entre las Instituciones Públicas y Privadas.

Nombre corto de la acción:

Promoción las instalaciones

Unidad de medida: Eventos

| Línea de Acción | 1er. Trimestre | | 2do. Trimestre | | 3er. Trimestre | | 4to. Trimestre | | Total Anual | |
|-----------------|----------------|---|----------------|---|----------------|---|----------------|---|-------------|----|
| | P | R | P | R | P | R | P | R | P | R |
| 2.6.2 | 3 | 3 | 3 | 3 | 3 | 3 | 3 | 2 | 12 | 11 |



Evidencias

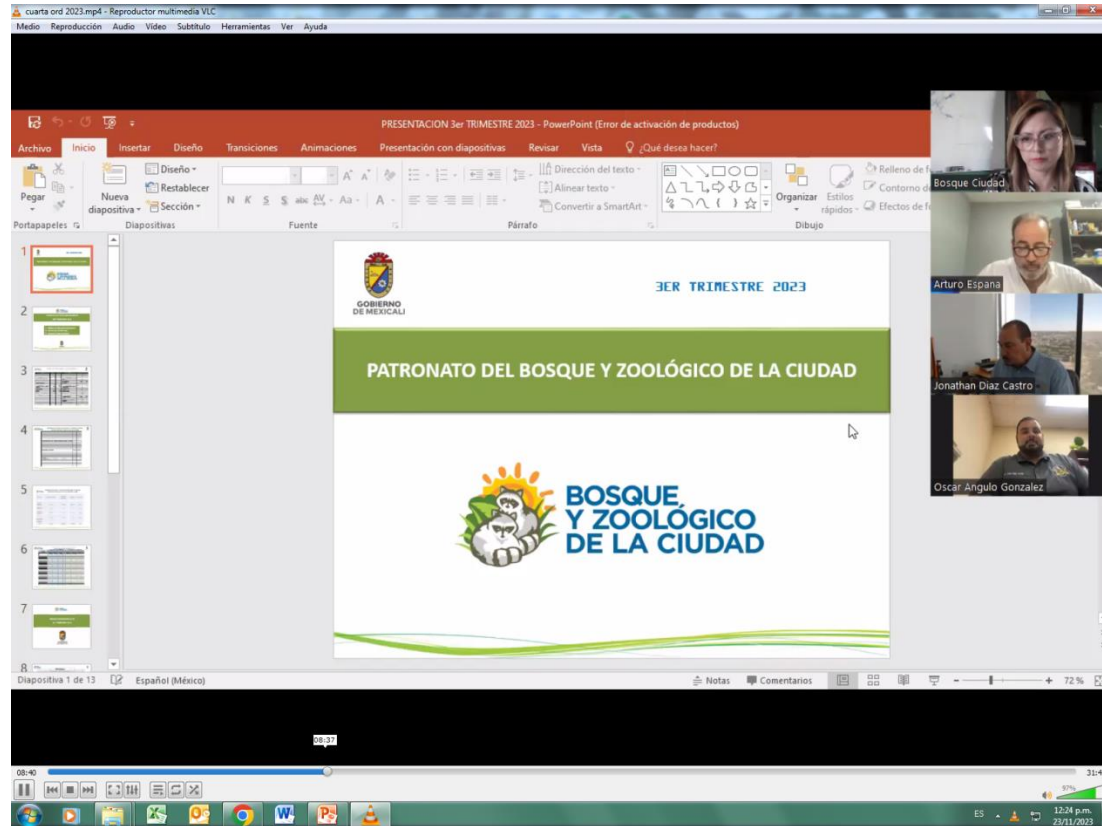



**GOBIERNO
DE MEXICALI**

**UNIENDO
ESFUERZOS**
24 Ayuntamiento



Evidencias

Noviembre 2023



GOBIERNO
DE MEXICALI



Evidencias



Noviembre 2023



GOBIERNO DE MEXICALI



PROGRAMA

PROMOCIÓN, DIFUSIÓN E INVESTIGACIÓN DEL BOSQUE Y ZOOLOGICO DE LA CIUDAD DE MEXICALI, B.C.

Unidades ejecutoras

Departamento de vinculación educativa, Departamento de Mantenimiento y Conservación y Departamento de zoológico.

Nombre corto:

Fomento de la cultura ecológica

META 3.- Fomentar y difundir la cultura ecológica en la población que visite el Bosque y Zoológico de la ciudad de Mexicali.

Unidad de Medida:

Informe

Programación anual:

| Alineación PMD | | 1er. Trimestre | | 2do. Trimestre | | 3er. Trimestre | | 4to. Trimestre | | Total Anual | |
|----------------|------------------|----------------|---|----------------|---|----------------|---|----------------|---|-------------|---|
| Estrategias | Líneas de Acción | P | R | P | R | P | R | P | R | P | R |
| 2,3 | 3.8.2 | 1 | 1 | 1 | 1 | 1 | 1 | 1 | 1 | 4 | 4 |

Porcentaje de Avance Anual:

100%



ACCIONES

3.2.- Contribuir a disminuir la brecha de desigualdad entre hombres y mujeres fomentando la perspectiva de genero en la aplicación de nuestros programas identificando y registrando la población objetivo que atiende nuestra entidad desagregada por sexo.

Nombre corto de la acción:

Contribución a la disminución de la brecha de desigualdad

Unidad de medida: Informe

| Línea de Acción | 1er. Trimestre | | 2do. Trimestre | | 3er. Trimestre | | 4to. Trimestre | | Total Anual | |
|-----------------|----------------|---|----------------|---|----------------|---|----------------|---|-------------|---|
| | P | R | P | R | P | R | P | R | P | R |
| 2.3.1 | 1 | 1 | 1 | 1 | 1 | 1 | 1 | 1 | 4 | 4 |

3.3.- Proporcionar recorridos guiados y platicas sobre la cultura ecológica a estudiantes y visitantes.

Nombre corto de la acción:

Recorridos guiados y platicas

Unidad de medida: Personas

| Línea de Acción | 1er. Trimestre | | 2do. Trimestre | | 3er. Trimestre | | 4to. Trimestre | | Total Anual | |
|-----------------|----------------|--------|----------------|--------|----------------|------|----------------|---|-------------|--------|
| | P | R | P | R | P | R | P | R | P | R |
| 2.6.6,3.8 .2 | 2,131 | 20,442 | 6,161 | 17,303 | 600 | 1366 | 5,908 | | 14,800 | 39,111 |



ACCIONES

3.4.- Contratar y capacitar maestras y maestros para llevar a cabo un curso de verano.

Nombre corto de la acción:

Contratación de docentes

Unidad de medida: Personas

| Línea de Acción | 1er. Trimestre | | 2do. Trimestre | | 3er. Trimestre | | 4to. Trimestre | | Total Anual | |
|-----------------|----------------|---|----------------|---|----------------|----|----------------|---|-------------|----|
| | P | R | P | R | P | R | P | R | P | R |
| 3.8.2 | | | | | | | | | | |
| | | | | | 10 | 20 | | | 10 | 20 |

3.5.- Realizar un curso de verano para niños y niñas de diferentes edades.

Nombre corto de la acción:

Curso de Verano

Unidad de medida: Curso

| Línea de Acción | 1er. Trimestre | | 2do. Trimestre | | 3er. Trimestre | | 4to. Trimestre | | Total Anual | |
|-----------------|----------------|---|----------------|---|----------------|---|----------------|---|-------------|---|
| | P | R | P | R | P | R | P | R | P | R |
| 2.6.6,3.8 .2 | | | | | | | | | | |
| | | | | | 1 | 1 | | | 1 | 1 |



ACCIONES

3.6.- Reclutar y capacitar prestadores de servicio social para apoyo en la atención al público.

Nombre corto de la acción:

Reclutamiento de Servidores Sociales

Unidad de medida: Personas

| Línea de Acción | 1er. Trimestre | | 2do. Trimestre | | 3er. Trimestre | | 4to. Trimestre | | Total Anual | |
|-----------------|----------------|----|----------------|----|----------------|----|----------------|---|-------------|-----|
| | P | R | P | R | P | R | P | R | P | R |
| 2.6.6 | 40 | 40 | 65 | 70 | 15 | 20 | | | 120 | 130 |



GOBIERNO DE MEXICALI

UNIENDO ESFUERZOS
24 Ayuntamiento



Evidencias



Noviembre 2023



**GOBIERNO
DE MEXICALI**



Noviembre 2023



GOBIERNO DE MEXICALI

UNIENDO ESFUERZOS
24 Ayuntamiento



Noviembre 2023



2. Identificamos y registramos a la población objetivo la acción 3.5

PATRONATO DEL BOSQUE Y ZOOLOGICO DE LA CIUDAD DE MEXICALI, BAJA CALIFORNIA RECORD HISTORICO DE ASISTENCIAS

| MES | 2023 | 2022 | 2021 | 2020 | 2019 | 2018 | 2017 | 2016 | 2015 | 2014 |
|--------------|-------------------|----------------|----------------|-------------------|----------------|----------------|----------------|----------------|----------------|----------------|
| ENERO | 44,915.00 | 37,558 | 8,550 | 40,830 | 26,422 | 26,999 | 16,881 | 28,788 | 22,535 | 28,037 |
| FEBRERO | 59,105.00 | 52,317 | 10,698 | 51,876 | 30,585 | 36,029 | 30,124 | 31,994 | 39,137 | 32,401 |
| MARZO | 65,212.00 | 52,297 | 44,332 | 21,261 | 68,959 | 68,314 | 56,855 | 68,838 | 39,722 | 54,631 |
| ABRIL | 96,198.00 | 90,556 | 54,654 | 0 | 88,536 | 64,174 | 86,983 | 44,198 | 76,217 | 91,366 |
| MAYO | 37,151.00 | 42,142 | 32,664 | 0 | 46,971 | 31,595 | 29,546 | 45,816 | 36,792 | 36,869 |
| JUNIO | 21,515.00 | 18,710 | 10,926 | 0 | 23,252 | 13,278 | 8,448 | 12,465 | 16,417 | 14,794 |
| JULIO | 15,097.00 | 15,353 | 12,597 | 0 | 12,008 | 11,187 | 10,010 | 15,487 | 15,652 | 14,177 |
| AGOSTO | 11,252.00 | 11,237 | 13,067 | 5,665.00 | 10,845 | 6,217 | 7,808 | 10,683 | 10,243 | 11,330 |
| SEPTIEMBRE | 17,406.00 | 14,400 | 12,521 | 35,430.00 | 18,298 | 10,799 | 11,819 | 17,832 | 11,748 | 11,714 |
| OCTUBRE | 46,591.00 | 45,697 | 42,730 | 26,430.00 | 47,153 | 29,718 | 26,926 | 29,713 | 26,610 | 19,015 |
| NOVIEMBRE | 27,818.00 | 33,257.00 | 33,579 | 20,880.00 | 46,687 | 34,953 | 24,920 | 22,684 | 22,799 | 17,922 |
| DICIEMBRE | 54,175.00 | 59,877.00 | 59,877 | 80,977.00 | 27,587 | 20,590 | 16,821 | 10,967 | 11,029 | 13,392 |
| TOTAL | 442,260.00 | 467,699 | 336,195 | 283,349.00 | 447,303 | 353,853 | 327,141 | 339,465 | 328,901 | 345,648 |
| | -5.44% | 39.12% | 18.65% | -36.65% | 26.41% | 8.17% | -3.63% | 3.21% | -4.85% | |

PATRONATO DEL BOSQUE Y ZOOLOGICO DE LA CIUDAD DE MEXICALI, B.C.

| | | |
|---------------------------------|------------|--------|
| NIÑAS ASISTENTES AL CV 2023 | 131 | 45.17% |
| NIÑOS ASISTENTES AL CV 2023 | 159 | 54.83% |
| TOTAL DE NIÑOS INSCRITOS | 290 | |

Estadística de asistentes al curso de verano 2023

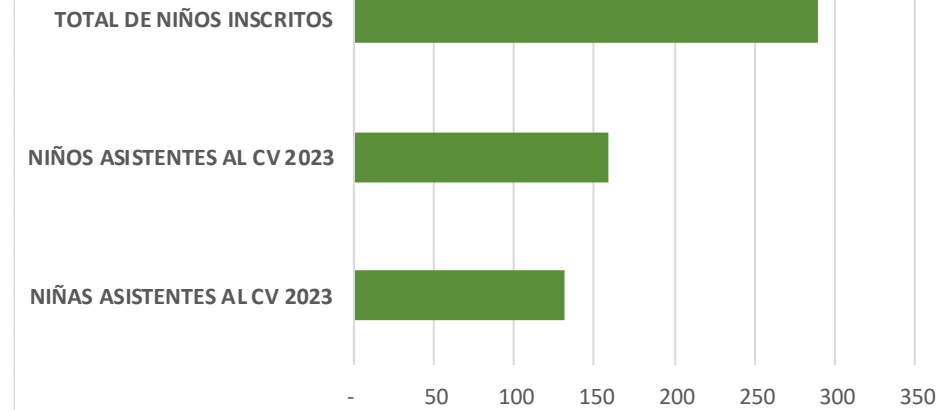

| | | 2022 | | 2023 | |
|------------------------|-------------------------------------|-------------------|-------------------|--------------------------|-------------------|
| INICIO DE ESTADÍSTICAS | MES | HOMBRES | MUJERES | EVENTOS SIN ESTADÍSTICAS | TOTAL VISITANTES |
| | JULIO | 7,230.00 | 8,123.00 | | 66,101.00 |
| | AGOSTO | 5,116.00 | 6,121.00 | | 60,795.00 |
| | SEPTIEMBRE | 6,736.00 | 7,664.00 | | |
| | OCTUBRE | 15,513.00 | 17,376.00 | 12,808.00 | |
| | NOVIEMBRE | 16,298.00 | 16,959.00 | - | |
| | DICIEMBRE | 9,902.00 | 9,858.00 | 34,415.00 | |
| | TOTAL HOMBRES Y MUJERES | 60,795.00 | 66,101.00 | 47,223.00 | 126,896.00 |
| | PORCENTAJES | 47.91% | 52.09% | | |
| | ENERO | 23,239.00 | 21,463.00 | 213.00 | 57,366.00 |
| | FEBRERO | 28,542.00 | 23,082.00 | 7,481.00 | 60,798.00 |
| | MARZO | 35,583.00 | 29,629.00 | | 118,164.00 |
| | ABRIL | 46,476.00 | 49,722.00 | | |
| | MAYO | 18,843.00 | 18,308.00 | | |
| | JUNIO | 11,213.00 | 10,302.00 | | |
| | JULIO | 7,854.00 | 7,243.00 | | |
| | AGOSTO | 5,862.00 | 5,390.00 | | |
| | SEPTIEMBRE | 8,732.00 | 8,674.00 | | |
| | OCTUBRE | 24,158.00 | 22,433.00 | | |
| | NOVIEMBRE (AL DIA) | 14,192.00 | 13,626.00 | | |
| | TOTAL HOMBRES Y MUJERES 2023 | 224,694.00 | 209,872.00 | 7,694.00 | 434,566.00 |
| | PORCENTAJES | 51.71% | 48.29% | | |

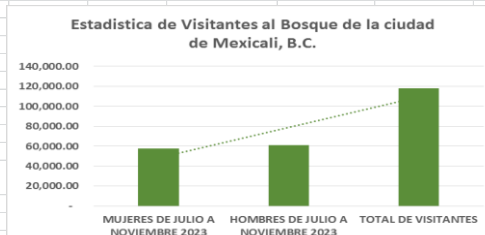



GOBIERNO DE MEXICALI



PROGRAMA

PROMOCIÓN, DIFUSIÓN E INVESTIGACIÓN DEL BOSQUE Y ZOOLOGICO DE LA CIUDAD DE MEXICALI, B.C.

Unidades ejecutoras

Departamento de vinculación educativa, Departamento de Mantenimiento y Conservación y Departamento de zoológico

Nombre corto:

Mejoramiento de la infraestructura

META 4.- Conservar y mejorar la infraestructura del bosque y zoológico de la ciudad de Mexicali brindando a la población, instalaciones limpias y seguras.

Unidad de Medida:

Informe ejecutivo

Programación anual:

| Alineación PMD | | 1er. Trimestre | | 2do. Trimestre | | 3er. Trimestre | | 4to. Trimestre | | Total Anual | |
|----------------|------------------|----------------|---|----------------|---|----------------|---|----------------|---|-------------|---|
| Estrategias | Líneas de Acción | P | R | P | R | P | R | P | R | P | R |
| 2,3 | 3.5.5,3.8.5 | 1 | 1 | 1 | 1 | 1 | 1 | 1 | 1 | 4 | 4 |

Porcentaje de Avance Anual:

100%



ACCIONES

4.2.- Llevar a cabo mantenimiento preventivo a la infraestructura del Bosque y Zoológico de la Ciudad (Albergues, Palapas, Muelles, Atracciones, Equipo, Etc.).

Nombre corto de la acción:

Mantenimiento a la infraestructura

Unidad de medida: Mantenimiento

| Línea de Acción | 1er. Trimestre | | 2do. Trimestre | | 3er. Trimestre | | 4to. Trimestre | | Total Anual | |
|-----------------|----------------|---|----------------|---|----------------|---|----------------|---|-------------|----|
| | P | R | P | R | P | R | P | R | P | R |
| 2.6.1 | 3 | 3 | 3 | 3 | 3 | 3 | 3 | 2 | 12 | 11 |

4.3.- Rehabilitar y construir albergues para la fauna silvestre del Bosque y Zoológico de la ciudad.

Nombre corto de la acción:

Rehabilitación de albergues

Unidad de medida: Nomina

| Línea de Acción | 1er. Trimestre | | 2do. Trimestre | | 3er. Trimestre | | 4to. Trimestre | | Total Anual | |
|-----------------|----------------|---|----------------|---|----------------|---|----------------|---|-------------|---|
| | P | R | P | R | P | R | P | R | P | R |
| 3.5.5 | 2 | 2 | 2 | 2 | | | 3 | 2 | 7 | 6 |



ACCIONES

4.4.- Reforestación de áreas verdes mediante la plantación de organismos vivos.

Nombre corto de la acción:

Reforestación

Unidad de medida: Mantenimiento

| Línea de Acción | 1er. Trimestre | | 2do. Trimestre | | 3er. Trimestre | | 4to. Trimestre | | Total Anual | |
|-----------------|----------------|---|----------------|-----|----------------|---|----------------|-----|-------------|-----|
| | P | R | P | R | P | R | P | R | P | R |
| 3.8.4, 3.8.5 | | | 250 | 250 | | | 250 | 250 | 500 | 500 |



**GOBIERNO
DE MEXICALI**



Evidencias



Noviembre 2023



**GOBIERNO
DE MEXICALI**



Evidencias



Noviembre 2023



GOBIERNO DE MEXICALI



PROGRAMA

PROMOCIÓN, DIFUSIÓN E INVESTIGACIÓN DEL BOSQUE Y ZOOLOGICO DE LA CIUDAD DE MEXICALI, B.C.

Unidades ejecutoras

Departamento de vinculación educativa, Departamento de Mantenimiento y Conservación y Departamento de zoológico

Nombre corto:

Calidad de vida de la Fauna

META 5.- Elevar la calidad de vida de la fauna silvestre que alberga el bosque y zoológico de la ciudad de Mexicali.

Unidad de Medida:

Informe ejecutivo

Programación anual:

| Alineación PMD | | 1er. Trimestre | | 2do. Trimestre | | 3er. Trimestre | | 4to. Trimestre | | Total Anual | |
|----------------|------------------|----------------|---|----------------|---|----------------|---|----------------|---|-------------|---|
| Estrategias | Líneas de Acción | P | R | P | R | P | R | P | R | P | R |
| 3 | 3.8.6 | 1 | 1 | 1 | 1 | 1 | 1 | 1 | 1 | 4 | 4 |

Porcentaje de Avance Anual:

100%



ACCIONES

| 5.2.- Realizar limpieza general y alimentar con dietas balanceadas a la fauna silvestre que alberga el bosque y zoológico de la ciudad. | | | | | Nombre corto de la acción: | | | | | |
|---|----------------|----|----------------|----|--|----|----------------|----|-------------|-----|
| | | | | | Limpieza general y Alimentación de la fauna | | | | | |
| | | | | | Unidad de medida: Actividad | | | | | |
| Línea de Acción | 1er. Trimestre | | 2do. Trimestre | | 3er. Trimestre | | 4to. Trimestre | | Total Anual | |
| 3.8.6 | P | R | P | R | P | R | P | R | P | R |
| | 90 | 90 | 90 | 90 | 92 | 92 | 92 | 60 | 364 | 332 |

| 5.3.- Llevar a cabo un programa de medicina preventiva y análisis del estado de salud por especie. | | | | | Nombre corto de la acción: | | | | | |
|--|----------------|---|----------------|---|---|---|----------------|---|-------------|---|
| | | | | | Seguimiento a la Salud de las Especies | | | | | |
| | | | | | Unidad de medida: Programa | | | | | |
| Línea de Acción | 1er. Trimestre | | 2do. Trimestre | | 3er. Trimestre | | 4to. Trimestre | | Total Anual | |
| 3.8.6 | P | R | P | R | P | R | P | R | P | R |
| | 1 | 1 | 1 | 1 | 1 | 1 | 1 | 1 | 4 | 4 |



GOBIERNO DE MEXICALI



Evidencias

BOSQUE Y ZOOLOGICO DE LA CIUDAD DE MEXICALI
Calle Alvarado, S/N Col. Nueva Esperanza, Mexicali, Baja California. C.P. 21050
Tel: (686) 5 58-90-80
MEXICALI DEPARTAMENTO ZOOLOGICO
BITACORA DE ACTIVIDADES

| FECHA | AREA | ACTIVIDADES | ENCARGADO |
|--|------|-----------------------------|--------------|
| Dom 12 al Sab 30 de Septiembre 2023 12 Luna | | Limpeza de habitat | JOSÉ SANCHEZ |
| | | Corrales/Exhibidores/Jaulas | |
| | | Bebederos | |
| | | Limpeza de habitat | |
| | | Corrales/Exhibidores/Jaulas | |
| | | Bebederos | |
| | | Limpeza de habitat | |
| | | Corrales/Exhibidores/Jaulas | |
| | | Bebederos | |
| | | Limpeza de habitat | |
| | | Corrales/Exhibidores/Jaulas | |
| | | Bebederos | |
| | | Limpeza de habitat | |
| | | Corrales/Exhibidores/Jaulas | |
| | | Bebederos | |
| | | Limpeza de habitat | |
| | | Corrales/Exhibidores/Jaulas | |
| | | Bebederos | |
| | | Limpeza de habitat | |
| | | Corrales/Exhibidores/Jaulas | |
| | | Bebederos | |
| | | Limpeza de habitat | |
| | | Corrales/Exhibidores/Jaulas | |
| | | Bebederos | |





HOJA DE TRATAMIENTO

ESPECIE: Circus goulan ID/Nombre: Circo Sexo: ? Edad: Adulto Peso: 460gr Alojamiento: CUBICARIO Diagnostico: Pododermatitis Fecha: 19/07/23

Table with columns for Day (Dia 1-7) and rows for Meloxicam dosage and concentration.

Se vuelve a administrar 08/08/23

Table with columns for Day (Dia 1-7) and rows for Enrofloxacin dosage and concentration.

Table with columns for Day (Dia 1-7) and rows for various dosage and concentration parameters.

* Cambio de vendaje 27-Julio-2023 Miembro inferior derecho no presenta secreción purulenta. Poca exudado seroso. Buena progresión. Miembro inferior izquierdo: No presenta secreción purulenta, Exudado sanguinolento. Progreso Medio

* Cambio de vendaje 08/08/23 presencia de humedad en el vendaje por posible que meta sus patas al agua. no se mira infectado se mira rojo y seco

HOJA DE TRATAMIENTO

ESPECIE: Leona ID/Nombre: Zira Sexo: H Edad: Peso: 800kg Alojamiento: Hermandia Diagnostico: Fecha: 17/Ago/23

Table with columns for Day (Dia 1-7) and rows for Omeprazol dosage and concentration.

Table with columns for Day (Dia 1-7) and rows for Gabapentina dosage and concentration.

Table with columns for Day (Dia 1-7) and rows for various dosage and concentration parameters.

Table with columns for Day (Dia 1-7) and rows for various dosage and concentration parameters.

* Sin aceptar alimento *Ataxia, inquieta



**GOBIERNO
DE MEXICALI**



POA 2023 al Cuarto Trimestre



PATRONATO DEL CENTRO RECREATIVO JUVENTUD 2000

Noviembre 2023



Nombre corto:

Programas, proyectos y gestiones del PCRJ2000.

META 1: Implementar, conducir y coordinar de manera efectiva los programas, proyectos y gestiones del PCRJ2000 para asegurar el cumplimiento de los objetivos institucionales.

Unidad de Medida:

Operaciones Directivas Concretadas

Programación anual:

| Alineación PMD | | 1er. Trimestre | | 2do. Trimestre | | 3er. Trimestre | | 4to. Trimestre | | Total Anual | |
|----------------|------------------|----------------|---|----------------|---|----------------|---|----------------|---|-------------|----|
| Estrategias | Líneas de Acción | P | R | P | R | P | R | P | R | P | R |
| 2.3 | 2.3.1 | | | | | | | | | | |
| 2.6 | 2.6.1 | | | | | | | | | | |
| 3.5 | 2.6.4 | | | | | | | | | | |
| 4.1 | 3.5.5 | 7 | 7 | 7 | 7 | 5 | 5 | 5 | 5 | 24 | 24 |
| | 4.1.2 | | | | | | | | | | |
| | 4.1.3 | | | | | | | | | | |

Porcentaje de Avance Anual:

100%



ACCIONES

1. Convocar a reuniones de trabajo a las jefaturas de departamento para generar acciones deportivas y recreativas que fomenten la inclusión social, el respeto, la equidad de género y el cuidado del medio ambiente para contribuir al cumplimiento de los objetivos del PCRJ2000.

Nombre corto de la acción:

Inclusión social, respeto, equidad de género y el cuidado del medio ambiente.

Unidad de medida: Acuerdos establecidos

| Línea de Acción | 1er. Trimestre | | 2do. Trimestre | | 3er. Trimestre | | 4to. Trimestre | | Total Anual | |
|--|----------------|---|----------------|---|----------------|---|----------------|---|-------------|----|
| | P | R | P | R | P | R | P | R | P | R |
| 2.3.1, 2.6.1, 2.6.4, 4.1.2, 4.1.3 | 3 | 3 | 3 | 3 | 3 | 3 | 3 | 3 | 12 | 12 |

2. Generar y promover de una estrategia de comercialización con terceros para la captación de recursos con el propósito de mejorar la infraestructura del PCRJ2000.

Nombre corto de la acción:

Comercialización para la Captación de recursos.

Unidad de medida: Gestión de comercialización realizada

| Línea de Acción | 1er. Trimestre | | 2do. Trimestre | | 3er. Trimestre | | 4to. Trimestre | | Total Anual | |
|-----------------|----------------|---|----------------|---|----------------|---|----------------|---|-------------|---|
| | P | R | P | R | P | R | P | R | P | R |
| 2.6.1, 3.5.5 | 2 | 2 | 2 | 2 | | | | | 4 | 4 |



ACCIONES

3.- Gestión de recursos económicos o en especie, con la iniciativa privada, para la captación de recursos con el propósito de mejorar la infraestructura del PCRJ2000.

Nombre corto de la acción:

Captación de recursos con el propósito de mejorar la infraestructura

Unidad de medida: **Gestión de recursos efectuados**

| Línea de Acción | 1er. Trimestre | | 2do. Trimestre | | 3er. Trimestre | | 4to. Trimestre | | Total Anual | |
|-----------------|----------------|---|----------------|---|----------------|---|----------------|---|-------------|---|
| | P | R | P | R | P | R | P | R | P | R |
| 4.6.2 | 2 | 2 | 2 | 2 | 2 | 2 | 2 | 2 | 8 | 8 |



GOBIERNO DE MEXICALI



Evidencias



Reunión en la facultad de arquitectura



Reunión con los Águilas de Mexicali



Reforzando lazos con IMDECUF

#MiNuevo Juventud2000



**GOBIERNO
DE MEXICALI**



Reunión de trabajo con el área de Vinculación



Reunión de trabajo con el área de Mantenimiento

Evidencias

Noviembre 2023



GOBIERNO DE MEXICALI



Mexicali, Baja California, a 06 de octubre de 2023.

Evidencias

Recibe de mariscos el sonorese 2 cubetas de 22 litros color blanco base agua, 1 cubeta de 19 litros color blanco de aceite y 1 cubeta de 19 litros color guinda.



Donación por parte de Mariscos el Sonorense

[Handwritten signature]
Firma de mariscos el sonorese

[Handwritten signature]
Firma de empleado de juventud 2000





Nombre corto:

Servicios de Calidad, Accesible e Incluyente.

META 2: Mantener y conservar en condiciones óptimas de calidad los espacios deportivos, recreativos y zonas arborizadas en el PCRJ2000 para coadyuvar en otorgar un servicio de calidad, accesible e incluyente que fomente el desarrollo de nuestra comunidad

Unidad de Medida:

ACCIONES DE CONSERVACIÓN EFECTUADAS

Programación anual:

| Alineación PMD | | 1er. Trimestre | | 2do. Trimestre | | 3er. Trimestre | | 4to. Trimestre | | Total Anual | |
|----------------|------------------|----------------|----|----------------|----|----------------|----|----------------|----|-------------|----|
| Estrategias | Líneas de Acción | P | R | P | R | P | R | P | R | P | R |
| 2.6 | 2.6.1 | | | | | | | | | | |
| 3.5 | 3.5.5 | 12 | 12 | 17 | 17 | 18 | 18 | 14 | 14 | 61 | 61 |
| 3.8 | 3.8.4 | | | | | | | | | | |

Porcentaje de Avance Anual:

100%



ACCIONES

1.- Otorgar el mantenimiento preventivo a las instalaciones y zonas arboladas del PCRJ2000 para conservarlos y resguardarlos en óptimo estado y mejorar el servicio que otorgamos a la comunidad.

Nombre corto de la acción: **Mantenimiento preventivo a las instalaciones y zonas arboladas.**

Unidad de medida: Trabajos de Mantenimiento Efectuados

| Línea de Acción | 1er. Trimestre | | 2do. Trimestre | | 3er. Trimestre | | 4to. Trimestre | | Total Anual | |
|-----------------|----------------|---|----------------|---|----------------|---|----------------|---|-------------|----|
| | P | R | P | R | P | R | P | R | P | R |
| 2.6.1, 3.5.5 | 6 | 6 | 6 | 6 | 6 | 6 | 6 | 6 | 24 | 24 |

2.- Otorgar mantenimiento correctivo y rehabilitación a la infraestructura de las instalaciones y espacios deportivos del PCRJ2000 para conservarlos en óptimo estado y mejorar su funcionamiento.

Nombre corto de la acción: **Mantenimiento correctivo y rehabilitación a la infraestructura.**

Unidad de medida: Trabajos de Rehabilitación Realizados

| Línea de Acción | 1er. Trimestre | | 2do. Trimestre | | 3er. Trimestre | | 4to. Trimestre | | Total Anual | |
|-----------------|----------------|---|----------------|---|----------------|---|----------------|---|-------------|----|
| | P | R | P | R | P | R | P | R | P | R |
| 2.6.1, 3.5.5 | 6 | 6 | 6 | 6 | 6 | 6 | 6 | 6 | 24 | 24 |



ACCIONES

3.- Realizar el mantenimiento preventivo y correctivo a la alberca de acuerdo a las necesidades de los programas del PCRJ2000, para brindar un servicio de calidad a la comunidad.

Nombre corto de la acción:

Mantenimiento preventivo y correctivo a la alberca.

Unidad de medida: Jornadas de Rehabilitación y Limpieza Concluidas

| Línea de Acción | 1er. Trimestre | | 2do. Trimestre | | 3er. Trimestre | | 4to. Trimestre | | Total Anual | |
|-----------------|----------------|---|----------------|---|----------------|---|----------------|---|-------------|----|
| | P | R | P | R | P | R | P | R | P | R |
| 2.6.1 | | | 4 | 4 | 6 | 6 | | | 10 | 10 |

4.- Llevar a cabo brigadas de forestación en el PCRJ2000 con el propósito de impulsar y promover la conservación de áreas verdes y el mejoramiento y cuidado del medio ambiente.

Nombre corto de la acción:

Brigadas de forestación en el PCRJ2000

Unidad de medida: Brigadas de Forestación Realizadas

| Línea de Acción | 1er. Trimestre | | 2do. Trimestre | | 3er. Trimestre | | 4to. Trimestre | | Total Anual | |
|-----------------|----------------|---|----------------|---|----------------|---|----------------|---|-------------|---|
| | P | R | P | R | P | R | P | R | P | R |
| 3.8.4 | | | 1 | 1 | | | 1 | 1 | 2 | 2 |



ACCIONES

5.- Otorgar mantenimiento y conservar en optimas condiciones el espacio público adoptado con el propósito de embellecer y mejorar la imagen urbana de nuestra comunidad mediante zonas arborizadas y áreas verdes sostenibles.

Nombre corto de la acción:
Zonas arborizadas y áreas verdes sostenibles.

Unidad de medida: Espacio Público Conservado

| Línea de Acción | 1er. Trimestre | | 2do. Trimestre | | 3er. Trimestre | | 4to. Trimestre | | Total Anual | |
|-----------------|----------------|---|----------------|---|----------------|---|----------------|---|-------------|---|
| | P | R | P | R | P | R | P | R | P | R |
| 2.6.1, 3.5.5 | | | | | | | 1 | 1 | 1 | 1 |



**GOBIERNO
DE MEXICALI**

**UNIENDO
ESFUERZOS**
24 Ayuntamiento



Evidencias

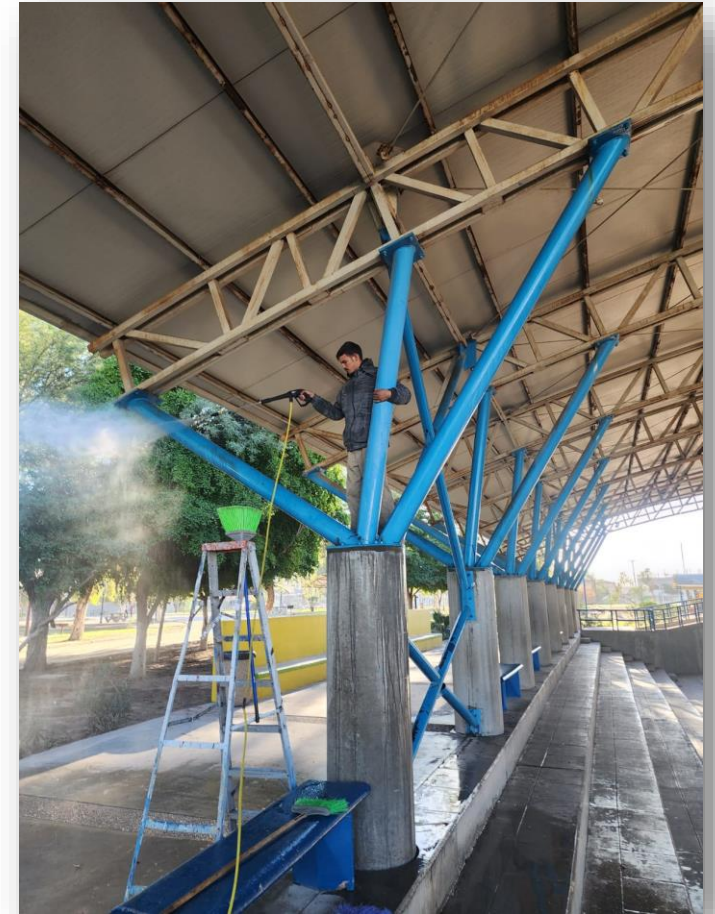
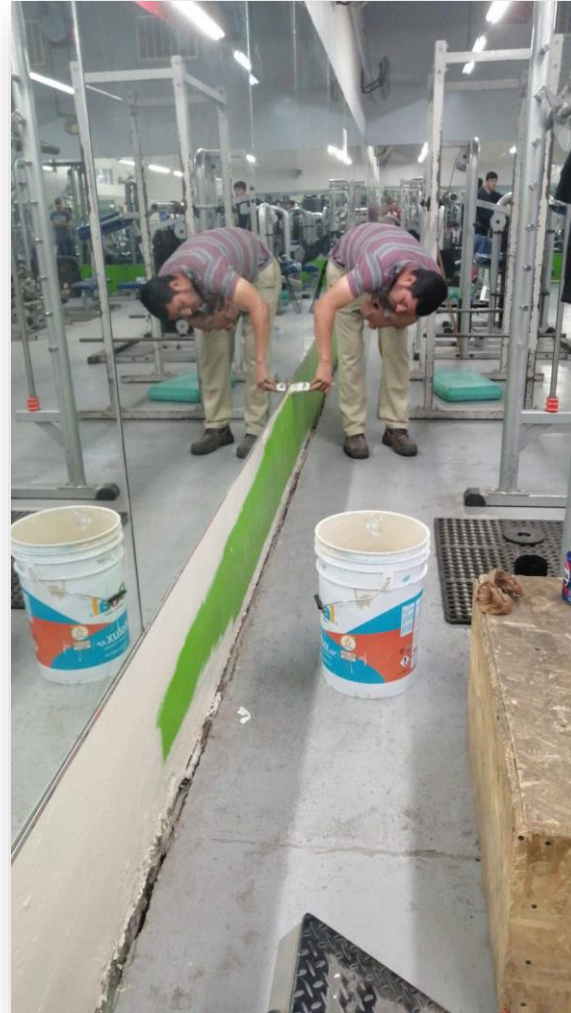



Nombre corto:

Difusión y Realización de eventos para contribuir al desarrollo de nuestra comunidad.

META 3: Vincular a la sociedad con el PCRJ2000 para que conozca la oferta deportiva, recreativa, cultural y del cuidado del medio ambiente que otorga el centro mediante acciones estratégicas de difusión y realización de eventos para contribuir al desarrollo de nuestra comunidad.

Unidad de Medida:

GESTIONES DE VINCULACIÓN CONCRETADAS

Programación anual:

| Alineación PMD | | 1er. Trimestre | | 2do. Trimestre | | 3er. Trimestre | | 4to. Trimestre | | Total Anual | |
|----------------|---|----------------|----|----------------|----|----------------|----|----------------|----|-------------|-----|
| Estrategias | Líneas de Acción | P | R | P | R | P | R | P | R | P | R |
| 2.3 2.6 | 2.3.1, 2.6.4, 2.6.5, 2.6.6, 2.6.7 | 29 | 29 | 31 | 31 | 29 | 29 | 29 | 29 | 118 | 118 |

Porcentaje de Avance Anual:

100%



ACCIONES

1.- Promover el deporte, la cultura y el cuidado de nuestro entorno organizando eventos en las instalaciones del PCRJ2000, con el fin de coadyuvar a la potencialización del desarrollo humano de nuestra comunidad.

Nombre corto de la acción:

Organización de Eventos deportivos, culturales y del cuidado de nuestro entorno.

Unidad de medida: Eventos Deportivos Organizados

| Línea de Acción | 1er. Trimestre | | 2do. Trimestre | | 3er. Trimestre | | 4to. Trimestre | | Total Anual | |
|-----------------|----------------|---|----------------|---|----------------|---|----------------|---|-------------|----|
| | P | R | P | R | P | R | P | R | P | R |
| 2.6.4 | 6 | 6 | 6 | 6 | 6 | 6 | 6 | 6 | 24 | 24 |

2.- Promover el deporte, la cultura y el cuidado de nuestro entorno coordinando eventos solicitados por el sector educativo, deportivo, empresarial y comunidad en general, con el fin de coadyuvar a la potencialización del desarrollo humano de nuestra comunidad.

Nombre corto de la acción:

Coordinación de eventos deportivos, culturales y del cuidado de nuestro entorno.

Unidad de medida: Eventos Deportivos Coordinados

| Línea de Acción | 1er. Trimestre | | 2do. Trimestre | | 3er. Trimestre | | 4to. Trimestre | | Total Anual | |
|-----------------|----------------|---|----------------|---|----------------|---|----------------|---|-------------|----|
| | P | R | P | R | P | R | P | R | P | R |
| 2.3.1 | 3 | 3 | 3 | 3 | 3 | 3 | 3 | 3 | 12 | 12 |
| 2.6.4 | 3 | 3 | 3 | 3 | 3 | 3 | 3 | 3 | 12 | 12 |



ACCIONES

3.- Difundir los eventos y actividades organizados en el PCRJ2000, a través de los medios de comunicación, vinculando a este con la sociedad, con el propósito de incrementar su participación para potencializar su desarrollo humano.

Nombre corto de la acción:

Difusión de los eventos y actividades organizados en el PCRJ2000.

Unidad de medida: Difusiones Realizadas

| Línea de Acción | 1er. Trimestre | | 2do. Trimestre | | 3er. Trimestre | | 4to. Trimestre | | Total Anual | |
|-----------------|----------------|----|----------------|----|----------------|----|----------------|----|-------------|----|
| | P | R | P | R | P | R | P | R | P | R |
| 2.3.1 | | | | | | | | | | |
| 2.6.4 | | | | | | | | | | |
| 2.6.7 | 14 | 14 | 12 | 12 | 14 | 14 | 10 | 10 | 50 | 50 |

4.- Llevar a cabo visitas personalizadas al sector educativo para la promoción de las instalaciones, así como la comercialización de los espacios públicos con los que cuenta PCRJ2000.

Nombre corto de la acción:

Promoción de las instalaciones.

Unidad de medida: Sector Educativo Visitado

| Línea de Acción | 1er. Trimestre | | 2do. Trimestre | | 3er. Trimestre | | 4to. Trimestre | | Total Anual | |
|-----------------|----------------|---|----------------|---|----------------|---|----------------|---|-------------|---|
| | P | R | P | R | P | R | P | R | P | R |
| 2.6.4 | | | | | | | | | | |
| 2.6.5 | 1 | 1 | 1 | 1 | 1 | 1 | 1 | 1 | 4 | 4 |



ACCIONES

5.- Llevar a cabo la prospectación de empresas para la promoción del uso de las instalaciones del centro, así como la comercialización de los espacios publicitarios con los que cuenta el PCRJ2000.

Nombre corto de la acción:

Comercialización de los espacios publicitarios.

Unidad de medida: empresas Prospectadas

| Línea de Acción | 1er. Trimestre | | 2do. Trimestre | | 3er. Trimestre | | 4to. Trimestre | | Total Anual | |
|-----------------|----------------|---|----------------|---|----------------|---|----------------|---|-------------|----|
| | P | R | P | R | P | R | P | R | P | R |
| 2.6.6 | | | | | | | | | | |
| | 4 | 4 | 6 | 6 | 4 | 4 | 8 | 8 | 22 | 22 |

6.- Promover y organizar actividades deportivas y recreativas para personas en situación de vulnerabilidad y/o con discapacidad, en coordinación con los centros de atención especializados para fomentar la participación e inclusión de esos sectores de la sociedad.

Nombre corto de la acción:

Actividades deportivas y recreativas para personas en situación de vulnerabilidad y/o con discapacidad.

Unidad de medida: eventos para Población Vulnerable

| Línea de Acción | 1er. Trimestre | | 2do. Trimestre | | 3er. Trimestre | | 4to. Trimestre | | Total Anual | |
|-----------------|----------------|---|----------------|---|----------------|---|----------------|---|-------------|---|
| | P | R | P | R | P | R | P | R | P | R |
| 2.6.4 | | | | | | | | | | |
| 2.6.5 | | | | | | | | | | |
| 2.6.6 | 1 | 1 | 1 | 1 | 1 | 1 | 1 | 1 | 4 | 4 |



ACCIONES

7.- Organizar el programa de verano para niños y adolescentes en temporada vacacional, generando opciones recreativas para la comunidad en general e impulsando su desarrollo humano.

Nombre corto de la acción:

Programa de verano para niños y adolescentes.

Unidad de medida: Programa de Verano

| Línea de Acción | 1er. Trimestre | | 2do. Trimestre | | 3er. Trimestre | | 4to. Trimestre | | Total Anual | |
|-----------------|----------------|---|----------------|---|----------------|---|----------------|---|-------------|---|
| | P | R | P | R | P | R | P | R | P | R |
| 2.6.4 | P | R | P | R | P | R | P | R | P | R |
| 2.6.5 | | | | | 1 | 1 | | | 1 | 1 |

8.- Organizar el programa de natación en periodo de verano para el beneficio y potencialización del desarrollo de la comunidad en general.

Nombre corto de la acción:

Programa de natación.

Unidad de medida: Programa de Natación

| Línea de Acción | 1er. Trimestre | | 2do. Trimestre | | 3er. Trimestre | | 4to. Trimestre | | Total Anual | |
|-----------------|----------------|---|----------------|---|----------------|---|----------------|---|-------------|---|
| | P | R | P | R | P | R | P | R | P | R |
| 2.6.4 | P | R | P | R | P | R | P | R | P | R |
| 2.6.5 | | | 1 | 1 | | | | | 1 | 1 |



GOBIERNO DE MEXICALI

UNIENDO ESFUERZOS
24 Ayuntamiento



Evidencias





Se llevo a cabo Taller de Defensa Personal dirigido a Mujeres





**GOBIERNO
DE MEXICALI**



4. Clausura de la sesión



**GOBIERNO
DE MEXICALI**



**UNIENDO
ESFUERZOS**
24 Ayuntamiento

